



PREFEITURA
MUNICIPAL
DO SALVADOR

SETIN

Secretaria Municipal
dos Transportes Urbanos
e Infraestrutura

TRANSALVADOR

Superintendência de Trânsito e Transporte do Salvador

Do *El* ANUÁRIO DE
TRANSPORTES URBANOS
DE SALVADOR

ANO XXII 2011





LEGENDA

-  **TERMINAL DE BAIRRO**
-  **ESTAÇÕES E TERMINAIS DE CENTRO**
-  **ESTRUTURANTES (EXPRESSAS E ARTERIAIS)**
-  **CUMEADAS E TRANSVERSAIS**
-  **VIAS DO AUC (ÁREA URBANA CONTÍNUA)**



SETIN Secretaria Municipal dos Transportes Urbanos e Infraestrutura



BASE VIÁRIA

TERMINAIS DE BAIRRO, TERMINAIS DE CENTRO, ESTAÇÕES, MALHA VIÁRIA, PRINCIPAIS CORREDORES

CIDADE DE SALVADOR - BAHIA

JOÃO HENRIQUE DE BARRADAS CARNEIRO
Prefeito Municipal do Salvador

JOSÉ DA SILVA MATTOS NETO
Secretário Municipal dos Transportes e Infra-Estrutura

ALBERTO GORDILHO FILHO
Superintendente da TRANSALVADOR

MARCUS FLORES CARNEIRO
Diretor Executivo de Transporte

MOISÉS ATAÍDE DE BRITO
Gerente de Planejamento e Projetos de Transportes

EQUIPE TÉCNICA DE ELABORAÇÃO:

PAULO CÉSAR COQUEIJO GOMES VIANA - Analista de Transporte
SONIA CAVALCANTE DANTAS - Analista de Transporte
LEDA DORTAS DUARTE - Economista

SUMÁRIO

1. REDE DE TRANSPORTES

- 1.1. Características e Indicadores da Cidade do Salvador
- 1.2. Principais Corredores de Transporte Coletivo
- 1.3. Mapa da Base Viária de Salvador

2. SISTEMA DE TRANSPORTE COLETIVO POR ONIBUS

2.1. CARACTERÍSTICAS DO SISTEMA

- 2.1.1. Empresas Operadoras do STCO
- 2.1.2. Características das Empresas Operadoras
- 2.1.3. Resumo Quantitativo das Linhas
- 2.1.4. Variação dos Dados Operacionais do Sistema Ônibus
- 2.1.5. Passageiros Transportados por Empresa
- 2.1.6. Passageiros Transportados por Empresa – Serviço Convencional
- 2.1.7. Passageiros Transportados por Empresa – Serviço Executivo
- 2.1.8. Passageiros Transportados – Serviço Minibus
- 2.1.9. Passageiros Equivalentes por Empresa
- 2.1.10. Passageiros equivalentes por Empresa – Serviço Convencional
- 2.1.11. Quilometragem Admitida por Empresa
- 2.1.12. Quilometragem Admitida por Empresa– Serviço Convencional
- 2.1.13. Quilometragem Admitida por Empresa– Serviço Executivo
- 2.1.14. Quilometragem Admitida por Empresa– Serviço Minibus
- 2.1.15. Viagens Admitidas por Empresa
- 2.1.16. Viagens Admitidas por empresa – Serviço Convencional
- 2.1.17. Viagens Admitidas por Empresa – Serviço Executivo
- 2.1.18. Viagens Admitidas – Serviço Minibus
- 2.1.19. Demanda de Passageiros por Forma de Pagamento
- 2.1.20. Evolução da Bilhetagem
- 2.1.21. Média de Passageiros Transportados por dia da semana
- 2.1.22. Desempenho Operacional por Empresa
- 2.1.23. Histórico das Empresas Permissionárias
- 2.1.24. Custo operacional do Quilômetro para o Cálculo de auto de Infração
- 2.1.25. Autos de Infração emitidos por Empresa Operadora
- 2.1.26. Autos de Infração por Tipo de Ocorrência
- 2.1.27. Controle de Gratuitades e Meia-Passagem Escolar nos Ônibus Urbanos
- 2.1.28. Utilização da Gratuidade por Tipo

2.2. FROTA

- 2.2.1. Idade da Frota por Tipo de Veículo
- 2.2.2. Participação Relativa de Frota por Empresa

- 2.2.3. Participação Relativa de Frota por Empresa
- 2.2.4. Quadro Comparativo da Frota por Empresa
- 2.2.5. Frota programada em operação por tipo de serviço
- 2.2.6. Veículos cadastrados : novos e usados
- 2.2.7. Veículos Adquiridos por Ano
- 2.2.8. Modelos de Chassis por Tipo de Ônibus
- 2.2.9. Modelos de Carroçaria por Tipo de Ônibus

2.3. ASPECTOS ECONÔMICOS

- 2.3.1. Variação dos dados operacionais – 2010 X 2011
- 2.3.2. Quadro Comparativo do IPK
- 2.3.3. Quadro Comparativo de Preços e Salários
- 2.3.4. Dados e Indicadores Operacionais e Econômicos do STCO, por mês
- 2.3.5. Dados e Indicadores Operacionais e Econômicos do STCO, por ano
- 2.3.6. Evolução da Tarifa de Ônibus Urbano
- 2.3.7. Indicadores Econômicos

2.4. INDICADORES DE DESEMPENHO

- 2.4.1. Índice de Cumprimento de Viagens
- 2.4.2. Percurso Médio Mensal
- 2.4.3. Índice de quebra de veículos
- 2.4.4. Índice de Passageiros por Quilômetro - IPK
- 2.4.5. Índice de Reprovação na Vistoria
- 2.4.6. Índice de Assaltos por Viagem

3. SISTEMA DE TÁXI

- 3.1. Evolução da Frota de Táxis
- 3.2. Distribuição da frota de Táxis por tipo de serviço
- 3.3. Relação da Frota de Táxis / População
- 3.4. Evolução da Tarifa de Táxis
- 3.5. Evolução da Tarifa de Táxis Especiais
- 3.6. Tipos de Veículos do Serviço de Táxis
- 3.7. Veículos por Tipo de Combustível
- 3.8. Distribuição da Frota de Transporte Escolar e Transporte Especial Complementar

4. ESTAÇÕES E TERMINAIS

- 4.1. Estações e Terminais
- 4.2. Passageiros registrados nas Catracas das Estações

5. TRANSPORTE COMPLEMENTAR

- 5.1. Passageiros Transportados por Roteiro
- 5.2. Quilometragem por Roteiro
- 5.3. Viagens Admitidas por Roteiro
- 5.4. Frota e Linhas por Roteiro

6. ASCENSORES

- 6.1. Demanda dos Ascensores
- 6.2. Evolução da Demanda de Passageiros nos Ascensores
- 6.3. Evolução das Tarifas dos Ascensores

7. TRÂNSITO

- 7.1. Frota de Veículos no Município de Salvador
- 7.2. Demanda de Veículos nos Estacionamentos
- 7.3. Controle de Tráfego
- 7.4. Ocorrências de Trânsito nas Vias Públicas
- 7.5. Ocorrências de Trânsito nas Vias Públicas , por ano
- 7.6. Ocorrências de Acidentes no Serviço de Transporte Público

8. INFORMAÇÕES COMPLEMENTARES

- 8.1. Transporte Aquaviário
- 8.2. Transporte Ferroviário
- 8.3. Demanda no Município de Salvador, por Modo
- 8.4. Ocorrências de Assalto a Ônibus por mês e por empresa

9. GLOSSÁRIO DE TERMOS UTILIZADOS NO ANUÁRIO

10. ASPECTOS RELEVANTES DO SISTEMA DE TRANSPORTE DE SALVADOR

1. REDE DE TRANSPORTES

1.1. CARACTERÍSTICAS E INDICADORES DA CIDADE DO SALVADOR

DADOS DO MUNICÍPIO:

Área : 313,0 km²

População:(*): 2.693.605 (Estimativa - 2011)

(*) FONTE: IBGE

Regiões administrativas : 17

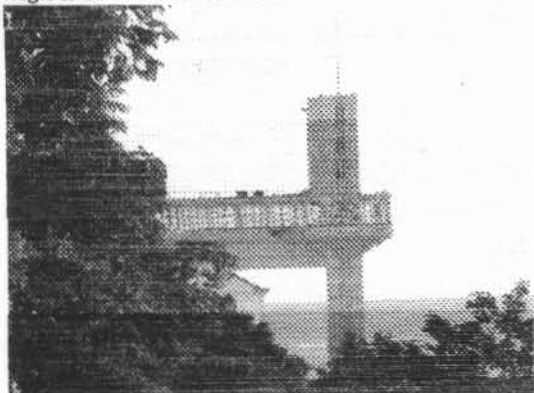

Elevador Lacerda (Vista Inusitada)

Características:

Cidade histórica; centro industrial, cultural e comercial; turismo.

Fundada em 29 de março de 1549

Extensão da rede viária urbana atendida pelo serviço de ônibus: 1.923,72 km

Total de Pontos de Parada de Ônibus: 3.008

Altitude: 70 m.

Clima: Quente e Úmido

Latitude: 13° 00' S

Temperatura: 32,8 °C (máxima)

Longitude: 38° 30' W

19,6 °C (mínima) 25,0 °C (média)

Umidade Relativa do Ar: 82 %

Precipitação Pluviométrica: 1.780,7 mm (Altura Total: 2.960,8 mm)

Modos de transporte:

Rodoviário: Ônibus, microônibus, táxis

Ferrovário: Trem

Hidroviário: Barcas, Ferry-boat

Ascensores: Elevador, Funiculares

Órgão gerenciador de Transportes : TRANSALVADOR
Av. Vale dos Barris, 501 - Estacionamento São Raimundo
40.070-055 – Salvador - Bahia

<http://www.transalvador.salvador.ba.gov.br>

E-mail: ouvidoria.transalvador@salvador.ba.gov.br

1.2. PRINCIPAIS CORREDORES DE TRANSPORTE COLETIVO

Situação: Dezembro/2011

CORREDOR	O/H (**)	EXTENSÃO (Km)	NÚMERO DE LINHAS			
			CONVENCIONAIS	ESPECIAIS (*)	INTEGRAÇÃO	TOTAL
AV. DA FRANÇA / MARES	261	3,23	74	4	4	82
AV. LUIS VIANA FILHO (PARALELA)	216	13,37	65	1	3	69
AV. AFRÂNIO PEIXOTO (SUBURBANA)	136	14,50	36	0	2	38
AV. MÁRIO LEAL FERREIRA (BONOCÔ)	213	4,51	55	2	1	58
EST. CAMPINAS / S. CAETANO	116	5,67	30	1	1	32
R. SILVEIRA MARTINS	120	4,50	36	0	1	37
R. LIMA E SILVA	73	2,60	25	3	1	29
AV. OCTÁVIO MANGABEIRA (Trecho Itapuã)	57	13,18	17	2	2	21
AV. JURACY MAGALHÃES JR./R. LUCAIA	186	4,99	38	1	2	41
AV. TANCREDO NEVES	260	3,86	52	3	1	56
AV. CENTENÁRIO	121	2,82	28	2	0	30
BR - 324	111	21,39	40	2	1	43
AV. D. JOÃO VI	61	2,78	15	1	1	17
AV. S. MARCOS/ AV. S. RAFAEL	100	4,59	26	3	2	31
AV. ALIOMAR BALEEIRO (Est. Velha Aeroporto)	107	19,04	8	1	0	9
AV. ANTONIO CARLOS MAGALHÃES (Bahia Azul-Iguatemi)	193	6,80	41	1	0	42
AV. VASCO DA GAMA	142	3,60	40	1	0	41
AV. CARDEAL DA SILVA	53	2,17	12	2	1	15
AV. JOANA ANGÉLICA	142	1,38	43	1	2	46
AV. BARROS REIS/AV. HEITOR DIAS	315	3,44	73	1	3	77
AV. SETE DE SETEMBRO	119	2,10	26	2	0	28
RUA CARLOS GOMES	226	1,11	48	8	0	56

FONTE : TRANSALVADOR / GEPLA

(*) LINHAS NOTURNAS, OPERAÇÃO PRAIA, MINIBUS, DE HORÁRIO E SELETIVAS

(**) ONIBUS / HORA

Extensão total da Rede de Transporte Coletivo por Ônibus: 1.872,54 km.

Total de Pontos de Parada de ônibus: 3.102.

2. SISTEMA DE TRANSPORTE COLETIVO POR ÔNIBUS

1
2
3
4
5
6
7
8
9
10
11
12
13
14
15
16
17
18
19
20
21
22
23
24
25
26
27
28
29
30
31
32
33
34
35
36
37
38
39
40
41
42
43
44
45
46
47
48
49
50
51
52
53
54
55
56
57
58
59
60
61
62
63
64
65
66
67
68
69
70
71
72
73
74
75
76
77
78
79
80
81
82
83
84
85
86
87
88
89
90
91
92
93
94
95
96
97
98
99
100

2.1. CARACTERÍSTICAS DO SISTEMA

2.1.1. EMPRESAS OPERADORAS DO STCO

dezembro/2011

CÓDIGO	EMPRESA RAZÃO SOCIAL	ENDEREÇO GARAGENS	CEP	TELEFONE
AX19	AXÉ TRANSPORTES URBANOS LTDA	RUA LABATUT, nº 48 E - Pirajá	41.290-460	0xx71 3392 5608
BM26	VIAÇÃO SENHOR DO BOMFIM (BARRAMAR)	RUA NOVA DE PIRAJÁ S/N - PIRAJÁ	41.297-290	0xx71 3392 4551
BT15	BAHIA TRANSPORTES URBANOS LTDA - BTU	AV. SANTIAGO DE COMPOSTELA, S/N, BROTAS	40.275-700	0xx 71 3480 7777
BV12	BOA VIAGEM TRANSPORTES LTDA	AV. AFRANIO PEIXOTO, 901, PARIPE	40.750-010	0xx71 3521 1344
CS29	CENTRAL SALVADOR TRANSPORTES	RUA ALIOMAR BALEEIRO,1932 JD.CAJAZEIRAS	41230-455	0xx71 3392 0012
CT30	CAPITAL TRANSPORTES URBANOS LTDA.	AV. ALIOMAR BALEEIRO, s/nº - Lote 1- Pirajá	41.590-190	0xx71 3304 1585
IT28	ILHA TROPICAL TRANSPORTES LTDA. - ITT	RUA REZENDE DE JESUS,50 - S. CAETANO	40.395-550	0XX71 3304 1413
JOV9	EMPRESA DE TRANSPORTES JOEVANZA S.A.	RUA THOMAS GONZAGA, 262- PERNAMBUÉS	41.100-000	0xx71 3460 7300
MT32	MODELO TRANSPORTE URBANO LTDA.	EST.VELHA DE CAMPINAS,s/n KM 05 -PIRAJÁ	41.280-520	0xx71 3211 3211
OD16	TRANSPORTES ONDINA LTDA.	AV. OTÁVIO MANGABEIRA,17.399 - S.CRISTOVÃO	41.500-020	0xx71 3377 5154
PG22	PRAIA GRANDE TRANSPORTES LTDA.	AV. AFRANIO PEIXOTO, S/N - PRAIA GRANDE	43.969-450	0xx71 3398 0478
RV14	VIAÇÃO RIO VERMELHO LTDA	AV.DORIVAL CAYMMI , 18270 - SÃO CRISTOVÃO	41.500-000	0xx71 3251 8800
SC25	COLETIVOS SÃO CRISTOVÃO LTDA.	ESTRADA VELHA DE IPITANGA, S/N KM 05	41.280-520	0XX71 3211 8700
TSO3	TRANSPORTES SOL S.A. - TRANSOL	AV. SAN MARTIN, S/N, RETIRO	40.360-010	0xx71 3256 2299
TVM4	TRANSPORTES VERDEMAR LTDA	AV. VASCO DA GAMA, 850 - RIO VERMELHO	40230-730	0xx71 3334 1022
UN13	EMPRESA DE TRANSPORTES UNIÃO LTDA	GI-RUA TIO JUCA, 84 E, JD. ELDORADO-IAPI	40.310-120	0xx71 3381 6739
		G2-AV. BARROS REIS s/n - RETIRO	40.330-620	0xx71 3233 2293
VB31	EXPRESSO VITÓRIA BAHIA	ESTRADA DE LOBATO,62 CAMPINAS PIRAJÁ	41.257-004	0xx71 3432 7500
VT17	VIOLETA TRANSPORTES LTDA - VITRAL	RUA THOMAZ GONZAGA, 43, PERNAMBUÉS	41.100-000	0xx71 3431 6633

FONTE : GAFIT - Gerência de Administração e Fiscalização de Transportes

2.1.2. CARACTERÍSTICAS DAS EMPRESAS OPERADORAS

Situação: Dez/2011

EMPRESA	VEÍCULOS ADQUIRIDOS		PESSOAL						
	2011	2010	MOTOR.	COBR.	DESPAC./ FISCAIS	TOTAL OPER.	MANUT.	ADM.	TOTAL
AXÉ	19	32	316	302	18	636	76	83	795
BARRAMAR	1	22	492	436	20	948	188	80	1.216
BAHIA	47	10	547	433	50	1.030	181	76	1.287
BOA VIAGEM	1	36	295	280	19	594	97	60	751
CENTRAL	4	35	360	279	17	656	100	55	811
CAPITAL	46	6	403	382	32	817	111	55	983
ILHA TROPICAL	0	0	45	45	2	92	7	11	110
JOEVANZA	12	12	144	136	11	291	42	38	371
MODELO	1	12	132	136	9	277	13	17	307
ONDINA	2	15	79	96	14	189	49	11	249
PRAIA GRANDE	45	45	488	479	28	995	109	94	1.198
RIO VERMELHO	35	20	374	355	30	759	111	60	930
SÃO CRISTOVÃO	4	42	317	284	23	624	73	35	732
TRANSOL	30	25	331	295	35	661	81	59	801
VERDEMAR	22	16	245	236	13	494	73	31	598
UNIÃO	0	50	425	369	34	828	130	104	1.062
EXP. VITÓRIA	20	1	373	328	21	722	94	75	891
VITRAL	7	12	229	219	12	460	77	70	607
TOTAL	296	391	5.595	5.090	388	11.073	1.612	1.014	13.699

FONTE: TRANSALVADOR - SETPS

2.1.3. RESUMO QUANTITATIVO DAS LINHAS

Dezembro/2011

EMPRESA	TIPOS DE SERVIÇO								TOTAL	EXTENSÃO MÉDIA DAS LINHAS
	CONVENCIONAL	EXECUTIVO	HORÁRIO (*)	PERNOITÃO	TOTAL LINHAS REGULARES	MINIBUS	PRAIA	EVENTUAL		
AXÉ	31	0	2	1	34	1	0	2	37	34,06
BARRAMAR	39	0	2	1	42	2	0	2	46	34,23
BAHIA	40	2	1	1	44	4	1	2	51	35,97
BOA VIAGEM	23	0	0	1	24	0	0	1	25	48,00
CENTRAL	33	0	1	1	35	1	1	1	38	29,66
CAPITAL	35	7	1	1	44	0	0	1	45	32,94
ILHA TROPICAL	5	0	0	0	5	0	0	0	5	48,33
JOEVANZA	11	0	0	0	11	0	1	1	13	38,33
MODELO	11	0	0	0	11	0	1	0	12	42,56
ONDINA	12	1	0	0	13	0	0	0	13	50,76
PRAIA GRANDE	28	0	4	0	32	0	0	1	33	42,73
RIO VERMELHO	34	1	2	1	38	1	0	1	40	39,36
SÃO CRISTOVÃO	32	0	3	2	37	3	0	2	42	35,23
TRANSOL	26	0	2	1	29	0	1	1	31	34,12
VERDEMAR	31	0	1	0	32	1	0	1	34	34,42
UNIÃO	39	1	2	1	43	0	1	1	45	30,00
EXPRESSO VITÓRIA	23	2	4	1	30	3	1	2	36	33,21
VITRAL	22	0	0	1	23	2	0	1	26	35,04
SUBTOTAL	475	14	25	13	527	18	7	20	572	
POOL (**)	26	1	0	1	28	8	0	2	38	
TOTAL	449	13	25	12	499	10	7	18	534	35,88

EXTENSÃO MÉDIA POR SENTIDO:

17,94

(*) Linhas com horários especiais

(**) Linhas operadas por mais de uma empresa

FONTE: GAFIT; GEPLA

2.1.4. VARIAÇÃO DOS DADOS OPERACIONAIS DO SISTEMA ÔNIBUS
1990 a 2011

PASSAGEIROS TRANSPORTADOS (Em milhões)

MÊS	JAN	FEV	MAR	ABR	MAI	JUN	JUL	AGO	SET	OUT	NOV	DEZ
1990	42,05	35,63	41,32	40,02	40,58	28,00	42,26	41,69	42,39	44,65	43,85	43,96
1991	41,70	36,99	37,92	44,24	39,77	40,43	43,11	37,66	43,32	45,68	42,17	42,32
1992	37,93	33,84	40,59	39,21	40,05	37,90	40,51	39,81	40,98	42,83	40,56	42,71
1993	39,61	36,76	44,78	40,36	42,50	40,31	43,17	36,00	43,05	43,23	41,95	46,53
1994	41,94	38,60	35,13	39,48	43,01	37,66	39,46	44,11	43,56	43,63	44,45	47,30
1995	42,55	40,33	48,14	41,61	44,34	41,92	45,28	47,57	44,98	46,36	44,21	46,07
1996	42,50	39,13	46,10	42,72	45,52	39,35	43,54	44,84	41,76	42,67	40,48	42,73
1997	39,02	34,34	39,79	39,63	40,36	37,79	41,06	40,62	41,40	42,45	39,97	40,18
1998	36,04	33,84	41,38	37,79	40,55	39,76	44,43	46,16	45,78	45,77	43,89	44,68
1999	39,42	36,96	44,97	39,63	41,56	38,40	41,60	42,28	41,67	41,94	40,60	43,81
2000	38,74	39,63	42,47	39,84	42,67	38,47	41,91	45,16	42,32	44,85	42,81	43,11
2001	38,93	35,68	42,14	38,83	39,91	37,92	35,95	42,86	38,92	41,29	39,35	40,47
2002	37,32	35,08	40,40	40,80	38,84	35,75	40,44	43,13	39,52	43,65	40,97	42,33
2003	37,40	35,38	38,23	37,59	39,34	34,54	38,47	39,55	36,72	40,38	37,83	39,22
2004	34,69	33,91	40,14	36,18	37,39	33,78	36,20	39,02	38,00	38,53	37,95	40,49
2005	29,39	26,57	31,18	29,33	30,21	28,29	29,55	31,79	30,20	29,76	28,55	31,09
2006	37,12	35,31	40,62	35,90	36,99	33,19	38,10	41,32	38,42	39,42	38,87	39,98
2007	36,90	32,35	40,33	36,44	39,08	35,70	37,85	41,14	38,27	41,55	39,85	40,46
2008	38,63	36,00	39,66	40,30	39,62	37,64	40,83	42,42	42,74	44,23	41,69	41,68
2009	37,03	34,23	41,58	37,50	38,10	36,35	39,91	41,13	40,18	41,03	40,50	40,39
2010	36,40	34,52	42,43	36,90	40,19	35,21	38,61	41,13	39,98	40,35	39,68	40,19
2011	35,93	36,36	37,83	36,99	39,07	35,57	37,91	40,70	38,80	38,12	37,39	38,46

QUILOMETRAGEM PERCORRIDA (Em milhões)

MÊS	JAN	FEV	MAR	ABR	MAI	JUN	JUL	AGO	SET	OUT	NOV	DEZ
1990	13,05	11,36	13,06	12,49	12,20	9,11	13,29	12,85	12,92	13,58	13,18	13,42
1991	12,72	12,56	12,27	13,77	12,46	13,26	14,01	11,62	13,93	14,58	14,00	14,25
1992	15,03	12,70	15,13	14,19	15,21	14,76	15,65	14,91	15,07	16,12	15,59	15,94
1993	15,43	14,85	16,61	14,91	15,80	14,87	15,73	12,72	15,23	15,23	14,67	15,15
1994	14,91	13,56	11,75	14,26	15,50	15,00	15,79	16,44	15,89	16,69	16,90	17,48
1995	17,46	16,23	18,22	16,90	18,26	17,45	18,35	18,68	17,61	18,29	17,52	17,53
1996	17,84	16,81	18,14	17,24	18,08	16,61	18,02	17,49	17,18	18,14	17,36	18,00
1997	18,34	16,61	17,41	16,87	17,31	17,13	18,27	18,08	18,02	18,77	17,66	18,29
1998	18,24	16,77	18,49	17,64	18,08	17,76	18,72	18,75	18,35	18,91	18,08	18,58
1999	18,43	16,87	18,98	17,48	17,90	17,50	18,34	18,43	17,86	18,20	17,55	18,57
2000	18,63	17,81	19,09	17,65	18,42	18,03	18,33	18,87	17,81	18,64	17,95	18,26
2001	18,97	17,08	18,88	17,60	17,68	17,63	17,44	19,03	17,58	18,60	17,51	18,49
2002	19,17	17,25	18,61	17,31	17,38	17,29	18,06	18,35	17,57	18,55	17,38	18,01
2003	18,80	16,91	18,27	17,49	18,04	16,83	18,17	17,98	17,18	18,55	17,28	17,66
2004	18,06	17,01	18,50	17,06	17,84	16,94	18,11	18,26	17,63	17,89	17,26	17,84
2005	18,60	16,73	18,56	17,44	17,72	17,66	18,17	18,70	17,98	18,15	17,46	18,20
2006	18,84	16,19	18,48	16,19	16,26	15,27	17,74	18,38	17,02	17,72	16,85	17,30
2007	18,44	15,71	18,09	16,86	17,95	17,44	18,24	18,78	17,26	18,19	17,45	17,85
2008	18,61	17,02	18,15	17,81	17,77	17,27	18,58	18,34	18,35	19,72	18,28	18,63
2009	18,98	16,39	19,31	17,72	17,63	17,33	18,76	18,90	19,32	18,74	17,94	18,91
2010	18,52	16,07	18,60	16,53	17,84	17,04	17,23	17,67	17,15	17,93	17,75	18,52
2011	18,42	16,54	17,59	16,74	17,34	16,83	18,29	18,47	17,40	17,52	16,53	17,83

Obs: Valores arredondados

FONTE: TRANSALVADOR / GAFT

2.1.5. PASSAGEIROS TRANSPORTADOS POR EMPRESA POR MÊS

Ano: 2011

EMPRESA	JANEIRO	FEVEREIRO	MARÇO	ABRIL	MAIO	JUNHO	JULHO	AGOSTO	SETEMBRO	OUTUBRO	NOVEMBRO	DEZEMBRO	TOTAL	MÉDIA
AXÉ	2.114.056	2.114.589	2.256.245	2.136.920	2.233.972	2.062.067	2.197.362	2.230.370	2.176.108	2.173.024	2.107.404	2.212.472	26.014.589	2.167.882
BARRAMAR	3.142.124	3.128.911	3.247.678	3.187.777	3.353.441	3.022.209	3.279.591	3.486.307	3.321.131	3.252.349	3.183.678	3.309.665	38.914.861	3.242.905
BAHIA	2.934.074	3.055.226	3.091.630	3.085.718	3.323.854	2.962.822	3.154.023	3.438.284	3.280.929	3.224.919	3.195.128	3.165.407	37.912.014	3.159.335
BOA VIAGEM	2.112.911	2.094.197	2.216.421	2.121.288	2.208.706	2.058.120	2.203.188	2.330.913	2.221.259	2.179.506	2.124.232	2.247.592	26.118.333	2.176.528
CENTRAL	1.900.019	2.026.145	2.123.485	2.109.386	2.319.711	2.083.448	2.202.761	2.417.930	2.317.960	2.256.238	2.203.233	2.190.487	26.150.803	2.179.234
CAPITAL	2.123.184	2.137.616	2.234.670	2.207.884	2.313.836	2.161.232	2.294.288	2.465.038	2.330.629	2.282.096	2.252.769	2.380.729	27.183.971	2.265.331
ILHA TROPICAL	254.993	265.166	285.142	271.816	288.169	261.133	278.435	298.664	281.681	273.976	274.663	270.344	3.304.182	275.349
JOEVANZA	1.027.300	1.056.941	1.071.167	1.059.794	1.115.418	1.005.448	1.120.420	1.211.256	1.154.396	1.133.334	1.097.367	1.123.406	13.176.247	1.098.021
MODELO	937.954	923.440	959.848	931.072	959.838	870.263	938.132	1.000.887	951.616	941.969	908.736	932.738	11.256.493	938.041
ONDINA	819.948	812.472	835.099	803.639	844.096	763.925	806.384	892.360	872.192	854.463	836.195	834.530	9.975.303	831.275
PRAIA GRANDE	3.787.344	3.703.490	3.835.672	3.754.966	3.784.422	3.478.882	3.746.735	3.980.087	3.737.939	3.742.898	3.638.933	3.814.000	45.005.368	3.750.447
RIO VERMELHO	2.506.786	2.538.135	2.612.558	2.590.512	2.813.713	2.542.512	2.724.479	2.920.164	2.787.188	2.722.717	2.679.588	2.738.488	32.176.840	2.681.403
SÃO CRISTOVÃO	1.765.503	1.794.381	1.880.636	1.834.208	1.942.976	1.800.020	1.866.886	1.995.213	1.937.768	1.886.251	1.878.257	1.948.387	22.530.486	1.877.541
TRANSOL	2.045.706	2.029.248	2.116.992	2.062.937	2.153.647	1.987.682	2.120.260	2.252.906	2.139.392	2.103.606	2.039.005	2.130.673	25.182.054	2.098.505
VERDEMAR	1.605.124	1.664.851	1.742.901	1.712.659	1.845.644	1.664.399	1.680.830	1.924.319	1.829.635	1.789.050	1.755.772	1.733.017	20.948.201	1.745.683
UNIÃO	2.999.874	3.028.756	3.159.131	3.053.182	3.223.843	2.963.855	3.133.499	3.374.055	3.215.613	3.140.024	3.109.949	3.202.057	37.603.838	3.133.653
EXP. VITÓRIA	2.224.407	2.274.492	2.351.123	2.272.922	2.411.389	2.160.658	2.330.356	2.481.846	2.352.646	2.313.365	2.279.244	2.375.729	27.828.177	2.319.015
VITRAL	1.630.406	1.708.461	1.812.245	1.794.312	1.934.219	1.723.096	1.830.839	2.001.886	1.893.848	1.851.641	1.824.495	1.848.536	21.853.984	1.821.165
STCO	35.931.713	36.356.517	37.832.643	36.990.992	39.070.894	35.571.771	37.908.468	40.702.485	38.801.930	38.121.426	37.388.648	38.458.257	453.135.744	37.761.312

FONTE: GAFFIT - Relatório Desempenho Consolidado - Por Empresa c/ seletivo

Obs.: Não estão incluídos os passageiros do sistema minibus

**2.1.6. PASSAGEIROS TRANSPORTADOS POR EMPRESA
SERVIÇO CONVENCIONAL**

Ano: 2011

EMPRESA	JANEIRO	FEVEREIRO	MARÇO	ABRIL	MAIO	JUNHO	JULHO	AGOSTO	SETEMBRO	OUTUBRO	NOVEMBRO	DEZEMBRO	TOTAL	MÉDIA
AXÉ	2.114.056	2.114.589	2.256.245	2.136.920	2.233.972	2.062.067	2.197.362	2.230.370	2.176.108	2.173.024	2.107.404	2.212.472	26.014.589	2.167.882
BARRAMAR	3.142.124	3.128.911	3.247.678	3.167.777	3.353.441	3.022.209	3.279.591	3.486.307	3.321.131	3.252.349	3.183.678	3.309.665	38.914.861	3.242.905
BAHIA	2.755.051	2.865.755	2.909.751	2.908.337	3.134.738	2.795.603	2.980.875	3.240.648	3.095.876	3.038.005	3.004.599	2.965.873	35.695.121	2.974.593
BOA VIAGEM	2.112.911	2.094.197	2.216.421	2.121.288	2.208.706	2.058.120	2.203.188	2.330.913	2.221.259	2.179.506	2.124.232	2.247.592	26.118.333	2.176.528
CENTRAL	1.900.019	2.026.145	2.123.485	2.109.386	2.319.711	2.083.448	2.202.751	2.417.930	2.317.960	2.256.238	2.203.233	2.190.487	26.150.803	2.179.234
CAPITAL	2.004.549	2.011.012	2.119.534	2.064.756	2.196.032	2.086.183	2.217.640	2.391.769	2.249.919	2.206.416	2.174.401	2.294.766	26.036.977	2.169.748
ILHA TROPICAL	254.993	265.166	285.142	271.816	288.169	261.133	278.435	298.664	281.681	273.976	274.663	270.344	3.304.182	275.349
JOEVANZA	1.027.300	1.056.941	1.071.167	1.059.794	1.115.418	1.005.448	1.120.420	1.211.256	1.154.396	1.133.334	1.097.367	1.123.406	13.176.247	1.098.021
MODELO	937.954	923.440	959.848	931.072	959.838	870.263	938.132	1.000.887	951.616	941.969	908.736	932.738	11.256.493	938.041
ONDINA	783.254	780.199	801.705	763.790	796.304	720.803	760.558	846.234	829.933	813.171	796.531	792.434	9.484.916	790.410
PRAIA GRANDE	3.787.344	3.703.490	3.835.672	3.754.966	3.784.422	3.478.882	3.746.735	3.980.087	3.737.939	3.742.898	3.638.933	3.814.000	45.005.368	3.750.447
RIO VERMELHO	2.459.490	2.495.382	2.568.706	2.523.880	2.728.149	2.459.824	2.630.329	2.821.100	2.694.742	2.630.913	2.585.585	2.638.221	31.236.321	2.603.027
SÃO CRISTOVÃO	1.765.503	1.794.381	1.880.636	1.834.208	1.942.976	1.800.020	1.866.886	1.995.213	1.937.768	1.886.251	1.878.257	1.948.387	22.530.486	1.877.541
TRANSOL	2.045.706	2.029.248	2.116.992	2.062.937	2.153.647	1.987.682	2.120.260	2.252.906	2.139.392	2.103.606	2.039.005	2.130.673	25.182.054	2.098.505
VERDEMAR	1.605.124	1.664.851	1.742.901	1.712.659	1.845.644	1.664.399	1.680.830	1.924.319	1.829.635	1.789.050	1.755.772	1.733.017	20.948.201	1.745.683
UNIÃO	2.929.144	2.956.844	3.090.496	2.978.672	3.148.726	2.895.847	3.065.307	3.293.341	3.140.634	3.068.605	3.034.751	3.121.315	36.723.682	3.060.307
EXPRESSO VITÓRIA	2.165.624	2.216.936	2.302.133	2.226.114	2.362.093	2.118.754	2.283.221	2.427.811	2.301.990	2.268.212	2.232.757	2.329.211	27.234.856	2.269.571
VITRAL	1.630.406	1.708.461	1.812.245	1.794.312	1.934.219	1.723.096	1.830.839	2.001.886	1.893.848	1.851.641	1.824.495	1.848.536	21.853.984	1.821.165
STCO	35.420.552	35.835.958	37.340.757	36.462.684	38.506.205	35.093.781	37.403.369	40.151.641	38.275.827	37.609.164	36.864.399	37.903.137	446.867.474	37.238.956

Serviço Convencional sem seletivo.

2.1.7. PASSAGEIROS TRANSPORTADOS SERVIÇO EXECUTIVO

Ano: 2011

EMPRESA	PASSAGEIROS												TOTAL
	Janeiro	Fevereiro	Março	Abril	Mai	Junho	Julho	Agosto	Setembro	Outubro	Novembro	Dezembro	
AXÉ	-	-	-	-	-	-	-	-	-	-	-	-	-
BARRAMAR	-	-	-	-	-	-	-	-	-	-	-	-	-
BAHIA	179.023	189.461	181.879	177.381	189.116	167.219	173.148	197.636	185.053	186.914	190.529	199.534	2.216.893
BOA VIAGEM	-	-	-	-	-	-	-	-	-	-	-	-	-
CENTRAL	-	-	-	-	-	-	-	-	-	-	-	-	-
CAPITAL	118.635	126.604	115.136	123.128	117.804	75.049	76.648	73.269	80.710	75.680	78.368	85.963	1.146.994
ILHA TROPICAL	-	-	-	-	-	-	-	-	-	-	-	-	-
JOEVANZA	-	-	-	-	-	-	-	-	-	-	-	-	-
MODELO	-	-	-	-	-	-	-	-	-	-	-	-	-
ONDINA	36.694	32.273	33.394	39.849	47.792	43.122	45.826	46.126	42.259	41.292	39.664	42.096	490.387
PRAIA GRANDE	-	-	-	-	-	-	-	-	-	-	-	-	-
RIO VERMELHO	47.296	42.753	43.852	56.632	85.564	82.688	94.150	99.064	92.446	91.804	94.003	100.267	940.519
SÃO CRISTOVÃO	-	-	-	-	-	-	-	-	-	-	-	-	-
TRANSOL	-	-	-	-	-	-	-	-	-	-	-	-	-
VERDEMAR	-	-	-	-	-	-	-	-	-	-	-	-	-
UNIÃO	70.730	71.912	68.635	74.510	75.117	68.008	68.192	80.714	74.979	71.419	75.198	80.742	880.156
EXP. VITÓRIA	58.783	57.556	48.990	46.808	49.296	41.904	47.135	54.035	50.656	45.153	46.487	46.518	593.321
VITRAL	-	-	-	-	-	-	-	-	-	-	-	-	-
STCO	511.161	520.559	491.886	528.308	564.689	477.990	505.099	550.844	526.103	512.262	524.249	555.120	6.268.270

FONTE: GAHIT - Relatório de Desempenho Operacional Consolidado por Empresa

2.1.8. PASSAGEIROS TRANSPORTADOS DO SISTEMA MINIBUS

Ano:2011

EMPRESA	PASSAGEIROS												TOTAL
	Janeiro	Fevereiro	Março	Abril	Maior	Junho	Julho	Agosto	Setembro	Outubro	Novembro	Dezembro	
AXÉ	8.388	7.847	7.672	8.146	9.791	11.253	11.710	11.799	11.334	10.161	13.063	17.757	128.921
BARRAMAR	52.878	56.517	53.654	63.500	68.855	59.283	65.793	66.541	65.660	61.694	59.237	69.153	742.765
BAHIA	83.637	92.037	89.329	66.513	2.811	1.905	3.895	1.298	338	5.584	4.033	6.457	357.837
BOA VIAGEM	-	-	-	-	-	-	-	-	-	-	-	-	-
CENTRAL	8.464	18.877	30.170	33.267	40.269	35.462	38.570	43.801	46.869	40.272	41.741	45.012	422.774
CAPITAL	-	-	-	-	-	-	-	-	-	-	-	-	-
ILHA TROPICAL	-	-	-	-	-	-	-	-	-	-	-	-	-
JOEVANZA	-	-	-	-	-	-	-	-	-	-	-	-	-
MODELO	-	-	-	-	-	-	-	-	-	-	-	-	-
ONDINA	-	-	-	-	-	-	-	-	-	-	-	-	-
PRAIA GRANDE	-	-	-	-	-	-	-	-	-	-	-	-	-
RIO VERMELHO	32.528	37.827	40.966	39.512	43.602	34.797	36.845	45.392	44.281	44.156	44.941	40.026	484.873
SÃO CRISTOVÃO	33.646	36.695	37.051	37.979	40.223	35.958	37.449	40.666	38.119	39.460	39.571	37.632	454.449
TRANSOL	-	-	-	-	-	-	-	-	-	-	-	-	-
VERDEMAR	13.453	16.238	15.967	18.523	18.814	16.542	17.464	19.210	17.825	18.552	17.542	16.083	206.214
UNIÃO	-	-	-	-	-	-	-	-	-	-	-	-	-
EXP. VITÓRIA	17.490	15.779	18.870	17.137	20.023	13.861	16.430	14.827	12.645	11.663	14.153	14.993	187.871
VITRAL	28.587	29.164	29.865	34.196	38.938	33.289	36.980	43.337	42.670	37.318	40.031	35.682	430.057
STCO	279.071	310.981	323.544	318.773	283.326	242.350	265.136	286.871	279.742	268.860	274.312	282.795	3.415.761

FONTE: Relatório de Desempenho Operacional por Linha - Micros

Obs: Linha da Axé - M 004 (Filha) começou a operar em 24/10/2009

2.1.9. PASSAGEIROS EQUIVALENTES POR EMPRESA POR MÊS

Ano: 2011

EMPRESA	JANEIRO	FEVEREIRO	MARÇO	ABRIL	MAIO	JUNHO	JULHO	AGOSTO	SETEMBRO	OUTUBRO	NOVEMBRO	DEZEMBRO	TOTAL	MÉDIA
AXÉ	1.669.112	1.650.491	1.777.521	1.676.380	1.741.589	1.623.289	1.729.883	1.753.218	1.707.224	1.719.760	1.671.044	1.796.523	20.516.034	1.709.670
BARRAMAR	2.592.327	2.539.368	2.645.761	2.584.550	2.700.113	2.448.842	2.660.476	2.809.612	2.668.958	2.629.852	2.577.048	2.742.676	31.597.583	2.633.132
BAHIA	2.592.637	2.659.495	2.685.144	2.655.580	2.832.098	2.540.812	2.708.827	2.930.868	2.776.770	2.750.601	2.731.353	2.780.051	32.644.236	2.720.353
BOA VIAGEM	1.719.139	1.672.992	1.782.664	1.693.780	1.748.329	1.638.409	1.745.865	1.843.935	1.753.676	1.735.717	1.694.144	1.841.797	20.870.447	1.739.204
CENTRAL	1.543.032	1.611.257	1.691.531	1.663.595	1.814.176	1.646.239	1.744.237	1.896.339	1.808.628	1.768.153	1.732.069	1.777.355	20.696.611	1.724.718
CAPITAL	1.811.873	1.807.893	1.887.918	1.850.603	1.918.054	1.779.684	1.878.815	2.005.168	1.904.096	1.875.738	1.860.020	2.015.848	22.595.710	1.882.976
ILHA TROPICAL	202.933	208.215	225.030	212.398	223.088	203.776	217.466	232.290	218.121	213.581	213.834	217.206	2.587.938	215.662
JOEVANZA	851.461	859.231	872.706	855.481	894.830	811.630	902.423	967.283	920.520	910.802	882.558	926.860	10.655.785	887.982
MODELO	777.402	750.944	783.369	752.689	770.769	704.495	755.999	802.862	762.519	759.487	734.456	771.656	9.126.647	760.554
ONDINA	762.265	729.115	749.127	723.998	760.296	694.558	738.461	795.393	769.763	758.992	743.105	765.986	8.991.059	749.255
PRAIA GRANDE	3.087.729	2.980.425	3.099.132	3.021.445	3.029.828	2.798.723	3.007.423	3.177.414	2.978.204	3.000.869	2.929.399	3.131.928	36.242.519	3.020.210
RIO VERMELHO	2.178.933	2.160.319	2.224.035	2.223.594	2.405.133	2.196.348	2.367.568	2.507.882	2.383.215	2.344.767	2.317.285	2.436.154	27.745.233	2.312.103
SÃO CRISTOVÃO	1.443.235	1.441.689	1.520.791	1.475.468	1.545.399	1.441.631	1.488.939	1.582.379	1.531.491	1.501.791	1.499.232	1.593.812	18.065.857	1.505.488
TRANSOL	1.668.772	1.632.793	1.712.917	1.657.767	1.718.385	1.593.898	1.695.841	1.792.343	1.697.381	1.679.616	1.630.648	1.741.759	20.222.120	1.685.177
VERDEMAR	1.328.256	1.342.673	1.408.974	1.376.628	1.467.261	1.333.186	1.356.859	1.531.132	1.440.757	1.417.385	1.393.388	1.414.371	16.810.870	1.400.906
UNIÃO	2.526.031	2.515.537	2.625.364	2.520.405	2.637.409	2.438.716	2.572.324	2.756.157	2.615.620	2.569.427	2.553.623	2.696.193	31.026.796	2.585.566
EXPRESSO VITÓRIA	1.876.432	1.887.830	1.947.556	1.868.781	1.967.919	1.769.945	1.909.517	2.025.812	1.914.652	1.889.835	1.865.271	1.990.011	22.913.561	1.909.463
VITRAL	1.350.681	1.391.785	1.481.444	1.458.290	1.558.571	1.396.707	1.486.051	1.607.647	1.512.291	1.488.644	1.468.486	1.523.034	17.723.631	1.476.969
STCO	29.982.250	29.842.052	31.120.984	30.271.432	31.733.247	29.060.888	30.966.974	33.017.734	31.361.876	31.015.017	30.496.963	32.163.220	371.032.637	30.919.386

FONTE : GAFIT - Relatório Desempenho Consolidado - Por Empresa c/ seletivo

Obs.: Não estão incluídos os passageiros do sistema minibus

**2.1.10. PASSAGEIROS EQUIVALENTES POR EMPRESA POR MÊS
SERVIÇO CONVENCIONAL**

Ano: 2010

EMPRESA	JANEIRO	FEVEREIRO	MARÇO	ABRIL	MAIO	JUNHO	JULHO	AGOSTO	SETEMBRO	OUTUBRO	NOVEMBRO	DEZEMBRO	TOTAL	MÉDIA
AXÉ	1.669.112	1.650.491	1.777.521	1.676.380	1.741.589	1.623.289	1.729.883	1.753.218	1.707.224	1.719.760	1.671.044	1.796.523	20.516.034	1.709.670
BARRAMAR	2.592.327	2.539.368	2.645.761	2.584.550	2.700.113	2.448.842	2.660.476	2.809.612	2.666.958	2.629.852	2.577.048	2.742.676	31.597.583	2.633.132
BAHIA	2.280.777	2.331.133	2.372.349	2.353.796	2.512.542	2.257.783	2.413.991	2.595.132	2.462.973	2.433.961	2.408.170	2.439.924	28.862.531	2.405.211
BOA VIAGEM	1.719.139	1.672.992	1.782.664	1.693.780	1.748.329	1.638.409	1.745.865	1.843.935	1.753.676	1.735.717	1.694.144	1.841.797	20.870.447	1.739.204
CENTRAL	1.543.032	1.611.257	1.691.531	1.663.595	1.814.176	1.646.239	1.744.237	1.896.339	1.808.628	1.768.153	1.732.069	1.777.355	20.696.611	1.724.718
CAPITAL	1.622.225	1.605.605	1.703.816	1.655.104	1.731.421	1.660.319	1.758.180	1.889.095	1.776.265	1.756.306	1.735.991	1.878.747	20.773.074	1.731.090
ILHA TROPICAL	202.933	208.215	225.030	212.398	223.088	203.776	217.466	232.290	218.121	213.581	213.834	217.206	2.587.938	215.662
JOEVANZA	851.461	859.231	872.706	855.481	894.830	811.630	902.423	967.283	920.520	910.802	882.558	926.860	10.655.785	887.982
MODELO	777.402	750.944	783.369	752.689	770.769	704.495	755.999	802.862	762.519	759.487	734.456	771.656	9.126.647	760.554
ONDINA	670.143	649.281	666.888	628.012	648.742	594.063	631.019	688.069	671.420	662.808	651.159	666.841	7.828.445	652.370
PRAIA GRANDE	3.087.729	2.980.425	3.099.132	3.021.445	3.029.828	2.798.723	3.007.423	3.177.414	2.978.204	3.000.869	2.929.399	3.131.928	36.242.519	3.020.210
RIO VERMELHO	2.060.608	2.054.396	2.114.889	2.063.048	2.207.681	2.006.170	2.148.007	2.277.012	2.168.959	2.132.832	2.100.019	2.203.091	25.536.712	2.128.059
SÃO CRISTOVÃO	1.443.235	1.441.689	1.520.791	1.475.468	1.545.399	1.441.631	1.488.939	1.582.379	1.531.491	1.501.791	1.499.232	1.593.812	18.065.857	1.505.488
TRANSOL	1.668.772	1.632.793	1.712.917	1.657.767	1.718.385	1.593.898	1.695.841	1.792.343	1.697.381	1.679.616	1.630.648	1.741.759	20.222.120	1.685.177
VERDEMAR	1.328.256	1.342.673	1.408.974	1.376.628	1.467.261	1.333.186	1.356.859	1.531.132	1.440.757	1.417.385	1.393.388	1.414.371	16.810.870	1.400.906
UNIÃO	2.397.471	2.385.627	2.501.612	2.388.893	2.503.646	2.317.748	2.450.845	2.612.501	2.482.057	2.442.618	2.420.375	2.552.775	29.454.168	2.454.514
EXP. VITÓRIA	1.771.586	1.786.573	1.861.539	1.787.163	1.882.843	1.697.587	1.827.847	1.932.534	1.826.732	1.811.752	1.785.027	1.908.983	21.880.166	1.823.347
VITRAL	1.350.681	1.391.785	1.481.444	1.458.290	1.558.571	1.396.707	1.486.051	1.607.647	1.512.291	1.488.644	1.468.486	1.523.034	17.723.631	1.476.969
STCO	29.036.889	28.894.478	30.222.933	29.302.487	30.699.213	28.174.495	30.021.351	31.990.797	30.386.176	30.065.934	29.527.047	31.129.338	359.451.138	29.954.262

FONTE : GAFIT - Relatório Desempenho Consolidado - Por Empresa sem seletivo c/ ROV

2.1.11. QUILOMETRAGEM ADMITIDA POR EMPRESA

Ano: 2011

EMPRESA	JANEIRO	FEVEREIRO	MARÇO	ABRIL	MAIO	JUNHO	JULHO	AGOSTO	SETEMBRO	OUTUBRO	NOVEMBRO	DEZEMBRO	TOTAL	MÉDIA
AXÉ	928.116,74	834.998,31	905.059,26	814.104,81	865.277,31	845.430,46	923.550,82	920.066,06	862.349,66	883.422,69	818.437,47	891.909,15	10.492.722,74	874.393,56
BARRAMAR	1.501.611,12	1.367.137,08	1.513.626,64	1.435.075,07	1.499.744,89	1.446.750,31	1.542.582,26	1.598.129,54	1.483.845,87	1.484.785,48	1.406.343,09	1.474.334,20	17.753.965,55	1.479.497,13
BAHIA	1.648.862,68	1.477.280,83	1.522.160,19	1.512.249,42	1.566.420,22	1.532.139,09	1.683.543,05	1.656.712,44	1.580.728,39	1.595.693,15	1.502.802,41	1.585.500,99	18.864.092,86	1.572.007,74
BOA VIAGEM	1.127.342,90	1.036.633,75	1.129.347,08	1.034.105,83	1.032.312,30	1.016.691,09	1.113.042,40	1.142.726,86	1.070.149,12	1.104.856,34	1.032.298,34	1.118.971,47	12.958.477,48	1.079.873,12
CENTRAL	967.861,49	868.963,61	908.968,46	873.384,60	918.100,27	906.058,15	1.013.666,93	1.019.107,94	958.643,05	958.939,42	896.286,99	963.015,25	11.252.996,16	937.749,68
CAPITAL	1.275.812,92	1.141.675,70	1.195.943,02	1.191.559,19	1.212.833,80	1.104.084,48	1.201.100,56	1.205.055,30	1.137.553,02	1.139.186,85	1.079.939,20	1.171.247,80	14.055.991,74	1.171.332,65
ILHA TROPICAL	141.472,78	127.064,00	141.633,68	126.385,21	130.892,09	118.826,99	132.266,09	140.266,56	123.784,45	126.591,38	120.102,63	126.259,27	1.555.545,13	129.628,76
JOEVANZA	400.814,40	365.301,56	387.503,89	358.615,30	372.403,29	361.651,51	393.313,86	401.209,91	369.655,74	374.891,97	356.427,51	390.486,97	4.532.275,91	377.689,66
MODELO	497.072,26	441.196,23	470.379,83	442.849,63	463.984,18	441.450,90	463.796,60	467.619,86	436.502,66	458.445,47	423.212,98	452.587,36	5.459.097,96	454.924,83
ONDINA	575.647,59	499.890,59	531.118,82	535.840,29	578.688,80	574.537,32	612.470,78	600.850,89	614.166,07	596.743,47	550.920,78	583.745,10	6.854.620,50	571.218,38
PRAIA GRANDE	1.844.073,02	1.676.731,07	1.773.636,69	1.669.959,13	1.655.911,38	1.584.481,11	1.766.433,48	1.815.735,41	1.687.348,70	1.737.662,98	1.619.111,85	1.786.917,17	20.618.001,99	1.718.166,83
RIO VERMELHO	1.375.478,63	1.215.608,77	1.292.761,47	1.255.756,48	1.330.774,93	1.320.937,73	1.436.718,81	1.404.796,56	1.363.708,32	1.322.482,75	1.306.436,25	1.443.613,13	16.069.073,83	1.339.089,49
SÃO CRISTOVÃO	960.441,00	862.404,89	906.211,01	863.967,63	890.735,45	867.327,03	918.861,35	932.951,31	869.066,61	878.927,35	822.024,48	890.805,89	10.663.724,00	888.643,67
TRANSOL	992.863,00	873.004,69	923.245,89	866.788,12	903.246,32	875.947,06	961.945,89	964.769,51	902.086,70	910.513,99	852.761,79	928.664,72	10.955.837,68	912.986,47
VERDEMAR	904.325,29	812.450,19	871.617,45	815.243,89	843.570,08	853.386,35	890.014,43	918.225,08	863.503,25	865.577,26	819.231,24	876.773,41	10.333.917,92	861.159,83
UNIÃO	1.375.780,70	1.204.090,10	1.274.099,50	1.207.794,71	1.246.108,03	1.223.662,62	1.310.595,63	1.331.506,50	1.238.602,50	1.237.672,76	1.170.848,17	1.278.758,86	15.099.520,08	1.258.293,34
EXPRESSO VITÓRIA	1.113.533,41	1.018.797,63	1.043.733,68	1.008.473,92	1.062.758,03	1.014.627,48	1.092.327,73	1.127.903,21	1.056.435,37	1.066.737,46	1.025.745,58	1.091.585,37	12.722.658,87	1.060.221,57
VITRAL	784.427,28	721.667,98	796.498,35	730.905,29	770.411,50	746.403,38	830.958,25	823.060,13	777.790,63	776.807,53	729.123,94	776.486,17	9.264.540,43	772.045,04
STCO	18.415.537,21	16.544.896,98	17.587.544,91	16.743.058,52	17.344.172,87	16.834.393,06	18.287.188,92	18.470.693,07	17.395.920,11	17.519.938,30	16.532.054,60	17.831.662,28	209.507.060,83	17.458.921,74

FONTE : - Relatório Desempenho Consolidado - por Empresa c/ seletivo c/ ROV

Obs.: Sem a quilometragem do microônibus

**2.1.12. QUILOMETRAGEM ADMITIDA POR EMPRESA POR MÊS
SERVIÇO CONVENCIONAL**

Ano: 2010

EMPRESA	JANEIRO	FEVEREIRO	MARÇO	ABRIL	MAIO	JUNHO	JULHO	AGOSTO	SETEMBRO	OUTUBRO	NOVEMBRO	DEZEMBRO	TOTAL	MÉDIA
AXÉ	928.116,74	834.998,31	905.059,26	814.104,81	865.277,31	845.430,46	923.550,82	920.066,06	862.349,66	883.422,69	818.437,47	891.909,15	10.492.722,74	874.393,56
BARRAMAR	1.501.611,12	1.367.137,08	1.513.626,64	1.435.075,07	1.499.744,89	1.446.750,31	1.542.582,26	1.598.129,54	1.483.845,87	1.484.785,48	1.406.343,09	1.474.334,20	17.753.965,55	1.479.497,13
BAHIA	1.485.775,86	1.330.257,72	1.381.171,62	1.368.111,14	1.411.383,24	1.382.552,67	1.525.287,95	1.491.947,66	1.426.221,95	1.439.216,39	1.354.966,91	1.429.173,56	17.026.066,67	1.418.838,89
BOA VIAGEM	1.127.342,90	1.036.633,75	1.129.347,08	1.034.105,83	1.032.312,30	1.016.691,09	1.113.042,40	1.142.726,86	1.070.149,12	1.104.856,34	1.032.298,34	1.118.971,47	12.958.477,48	1.079.873,12
CENTRAL	967.861,49	868.963,61	908.968,46	873.384,60	918.100,27	906.058,15	1.013.666,93	1.019.107,94	958.643,05	958.939,42	896.286,99	963.015,25	11.252.996,16	937.749,68
CAPITAL	1.128.266,11	1.004.830,68	1.066.098,23	1.054.149,37	1.086.510,69	1.027.420,61	1.114.795,03	1.126.608,48	1.050.633,62	1.061.028,61	1.009.648,29	1.089.320,16	12.819.309,88	1.068.275,82
ILHA TROPICAL	141.472,78	127.064,00	141.633,68	126.385,21	130.892,09	118.826,99	132.266,09	140.266,56	123.784,45	126.591,38	120.102,63	126.259,27	1.555.545,13	129.628,76
JOEVANZA	400.814,40	365.301,56	387.503,89	358.615,30	372.403,29	361.651,51	393.313,86	401.209,91	359.655,74	374.891,97	356.427,51	390.486,97	4.532.275,91	377.689,66
MODELO	497.072,26	441.196,23	470.379,83	442.849,63	463.984,18	441.450,90	463.796,60	467.619,86	436.502,66	458.445,47	423.212,98	452.587,36	5.459.097,96	454.924,83
ONDINA	534.978,15	466.492,93	495.060,60	477.912,70	493.270,61	490.781,81	534.197,96	527.810,40	547.600,13	529.845,35	486.256,30	516.638,70	6.100.845,64	508.403,80
PRAIA GRANDE	1.844.073,02	1.676.731,07	1.773.636,69	1.669.959,13	1.655.911,38	1.584.481,11	1.766.433,48	1.815.735,41	1.687.348,70	1.737.662,98	1.619.111,85	1.786.917,17	20.618.001,99	1.718.166,83
RIO VERMELHO	1.330.760,76	1.178.211,15	1.248.129,88	1.193.958,67	1.252.019,45	1.239.579,15	1.346.786,52	1.324.142,43	1.288.695,39	1.247.371,35	1.233.935,71	1.369.814,46	15.253.404,92	1.271.117,08
SÃO CRISTOVÃO	960.441,00	862.404,89	905.211,01	863.967,63	890.735,45	867.327,03	918.861,35	932.951,31	869.066,61	878.927,35	822.024,48	890.805,89	10.663.724,00	888.643,67
TRANSOL	992.863,00	873.004,69	923.245,89	866.788,12	903.246,32	875.947,06	961.945,89	964.769,51	902.086,70	910.513,99	852.761,79	928.664,72	10.955.837,68	912.986,47
VERDEMAR	904.325,29	812.450,19	871.617,45	815.243,89	843.570,08	853.386,35	890.014,43	918.225,08	863.503,25	865.577,26	819.231,24	876.773,41	10.333.917,92	861.159,83
UNIÃO	1.295.020,29	1.135.278,67	1.206.161,96	1.133.177,46	1.169.080,86	1.148.899,72	1.231.325,55	1.248.110,01	1.162.484,31	1.164.351,57	1.099.582,78	1.203.074,61	14.196.547,79	1.183.045,65
EXPRESSO VITÓRIA	1.062.218,59	967.762,50	997.446,01	962.188,04	1.013.456,07	970.448,45	1.042.016,17	1.072.816,35	1.005.221,58	1.019.670,60	979.376,73	1.047.647,39	12.140.268,48	1.011.689,04
VITRAL	784.427,28	721.667,98	796.498,35	730.905,29	770.411,50	746.403,38	830.958,25	823.060,13	777.790,63	776.807,53	729.123,94	776.486,17	9.264.540,43	772.045,04
STCO	17.887.441,04	16.070.387,01	17.121.796,53	16.220.881,89	16.772.309,98	16.324.086,75	17.744.841,54	17.935.303,50	16.885.583,42	17.022.905,73	16.059.129,03	17.332.879,91	203.377.546,33	16.948.128,86

FONTE - GAFIT - Relatório Desempenho Consolidado - por Empresa c/ seletivo sem ROV

2.1.13. QUILOMETRAGEM ADMITIDA SERVIÇO EXECUTIVO

Ano:2011

EMPRESA	QUILOMETRAGEM												TOTAL
	Janeiro	Fevereiro	Março	Abril	Maior	Junho	Julho	Agosto	Setembro	Outubro	Novembro	Dezembro	
AXE	-	-	-	-	-	-	-	-	-	-	-	-	-
BARRAMAR	-	-	-	-	-	-	-	-	-	-	-	-	-
BAHIA	163.086,82	147.023,11	140.988,57	144.138,28	155.036,98	149.586,42	158.255,10	164.764,78	154.506,44	156.476,76	147.835,50	156.327,43	1.838.026,19
BOA VIAGEM	0	-	-	-	-	-	-	-	-	-	-	-	-
CENTRAL	-	-	-	-	-	-	-	-	-	-	-	-	-
CAPITAL	147.546,81	136.845,02	129.844,79	137.409,82	126.323,11	76.663,87	86.305,53	78.446,82	86.919,40	78.158,24	70.290,81	81.927,64	1.236.681,86
ILHA TROPICAL	-	-	-	-	-	-	-	-	-	-	-	-	-
JOEVANZA	-	-	-	-	-	-	-	-	-	-	-	-	-
MODELO	-	-	-	-	-	-	-	-	-	-	-	-	-
ONDINA	40669,44	33397,66	36058,22	57927,59	85418,19	83755,51	78272,82	73040,49	66565,94	66.898,12	64664,48	67.106,40	-
PRAIA GRANDE	-	-	-	-	-	-	-	-	-	-	-	-	-
RIO VERMELHO	44.717,87	37.397,62	44.631,59	61.797,81	78.755,48	81.358,58	89.932,29	80.654,13	75.012,93	75.111,40	72.500,54	73.798,67	815.668,91
SÃO CRISTOVÃO	-	-	-	-	-	-	-	-	-	-	-	-	-
TRANSOL	-	-	-	-	-	-	-	-	-	-	-	-	-
VERDEMAR	-	-	-	-	-	-	-	-	-	-	-	-	-
UNIÃO	80.760,41	68.811,43	67.937,54	74.617,25	77.027,17	74.762,90	79.270,08	83.396,49	76.118,19	73.321,19	71.265,39	75.684,25	902.972,29
EXP. VITÓRIA	51.314,82	51.035,13	46.287,67	46.285,88	49.301,96	44.179,03	50.311,56	55.086,86	51.213,79	47.066,86	46.368,85	43.937,98	582.390,39
VITRAL	-	-	-	-	-	-	-	-	-	-	-	-	-
STCO	528.096,17	474.509,97	465.748,38	522.176,63	571.862,89	510.306,31	542.347,38	535.389,57	510.336,69	497.032,57	472.925,57	498.782,37	6.129.514,50

FONTE: GAFIT - Relatório de Desempenho Operacional Consolidado por Empresa

2.1.14. QUILOMETRAGEM ADMITIDA SISTEMA MINIBUS

ANO: 2011

EMPRESA	QUILOMETRAGEM												TOTAL
	Janeiro	Fevereiro	Março	Abril	Mai	Junho	Julho	Agosto	Setembro	Outubro	Novembro	Dezembro	
AXE	9.152,97	8.284,44	7.021,53	8.351,25	8.551,68	8.351,25	9.152,97	9.353,40	8.484,87	8.084,01	17.317,59	23.885,19	125.991,15
BARRAMAR	38.801,04	34.804,36	33.111,51	37.310,02	41.721,67	33.792,54	35.592,79	37.569,00	33.568,35	31.982,07	37.039,77	47.018,47	442.311,59
BAHIA	68.237,18	61.574,87	63.399,51	41.337,88	427,52	480,73	506,57	213,76	124,94	767,70	758,67	1.250,14	239.079,47
BÓIA VIAGEM	-	-	-	-	-	-	-	-	-	-	-	-	-
CENTRAL	9.228,30	18.408,03	29.919,12	29.821,98	35.893,23	34.484,70	37.058,91	39.341,70	39.633,12	33.999,00	35.116,11	37.180,34	380.084,54
CAPITAL	-	-	-	-	-	-	-	-	-	-	-	-	-
ILHA TROPICAL	-	-	-	-	-	-	-	-	-	-	-	-	-
JOEVANZA	-	-	-	-	-	-	-	-	-	-	-	-	-
MODELO	-	-	-	-	-	-	-	-	-	-	-	-	-
ONDINA	-	-	-	-	-	-	-	-	-	-	-	-	-
PRAIA GRANDE	-	-	-	-	-	-	-	-	-	-	-	-	-
RIO VERMELHO	32.545,46	29.156,64	33.632,44	30.691,20	32.865,16	31.906,06	34.655,48	34.591,54	32.607,82	34.002,04	34.582,72	33.098,76	394.335,32
SÃO CRISTOVÃO	32.649,88	29.361,10	30.218,79	28.067,89	28.884,13	26.073,86	28.133,11	27.974,09	25.111,34	27.153,35	26.870,78	26.189,40	336.687,72
TRANSOL	-	-	-	-	-	-	-	-	-	-	-	-	-
VERDEMAR	10.958,46	8.573,48	9.155,00	9.393,82	8.295,70	9.070,60	9.776,40	9.055,76	8.598,52	8.047,14	7.768,90	8.092,12	106.785,90
UNIÃO	-	-	-	-	-	-	-	-	-	-	-	-	-
EXPRESSO VITÓRIA	17.536,61	14.546,77	17.266,00	14.357,03	16.266,19	12.986,91	15.045,29	9.656,44	7.743,67	8.878,76	9.597,17	10.241,18	154.122,02
VITRAL	24.800,96	18.137,00	16.466,69	18.122,96	18.565,31	18.390,47	20.730,51	20.297,27	17.405,22	16.112,56	15.752,04	16.413,30	221.194,29
STCO	243.910,86	222.846,69	240.190,59	217.454,03	191.470,59	175.537,12	190.652,03	188.052,96	173.277,85	169.026,63	184.803,75	203.368,90	2.400.592,00

FONTE: Relatório de Desempenho Operacional por Linhas - Micros

2.1.15. VIAGENS ADMITIDAS POR EMPRESA

Ano:2011

EMPRESA	JANEIRO	FEVEREIRO	MARÇO	ABRIL	MAIO	JUNHO	JULHO	AGOSTO	SETEMBRO	OUTUBRO	NOVEMBRO	DEZEMBRO	TOTAL	MÉDIA
AXÉ	25.400,5	22.893,5	24.690,5	22.225,5	23.546,0	23.021,5	25.041,5	25.024,0	23.444,0	24.021,0	22.231,0	24.171,5	285.710,5	23.809
BARRAMAR	44.147,0	40.279,0	43.859,0	41.011,0	43.005,5	41.229,0	44.102,5	45.673,0	42.283,5	42.373,5	39.651,0	41.706,5	509.320,5	42.443
BAHIA	41.468,5	36.619,5	38.226,5	37.679,0	39.095,0	38.182,0	41.343,0	40.976,0	39.147,0	39.090,5	37.162,5	39.125,0	468.114,5	39.010
BOA VIAGEM	20.832,5	19.320,0	21.196,0	19.406,5	19.517,5	19.041,5	20.636,0	21.001,5	19.644,0	20.228,0	18.945,5	20.265,5	240.034,5	20.003
CENTRAL	30.225,0	26.880,5	27.805,5	26.804,0	28.294,0	27.934,5	30.927,0	31.228,5	29.413,5	29.443,5	27.510,0	29.483,5	345.949,5	28.829
CAPITAL	35.708,0	31.702,0	33.055,5	32.530,0	33.794,5	31.362,0	33.962,0	33.943,0	31.705,0	31.942,0	30.114,5	32.663,0	392.481,5	32.707
ILHA TROPICAL	3.547,0	3.242,5	3.640,5	3.239,0	3.396,5	3.080,5	3.415,5	3.611,5	3.188,5	3.258,5	3.113,0	3.258,5	39.991,5	3.333
JOEVANZA	9.478,0	8.635,0	9.026,5	8.285,5	8.661,0	8.348,5	9.060,0	9.355,5	8.659,0	8.707,0	8.290,5	9.093,0	105.599,5	8.800
MODELO	12.463,5	11.073,5	11.819,0	11.095,0	11.643,5	11.074,5	11.679,0	11.799,5	11.024,0	11.522,5	10.632,5	11.312,0	137.138,5	11.428
ONDINA	13.076,5	11.570,5	12.325,5	12.170,0	12.915,0	12.660,5	13.483,0	13.441,0	13.639,0	13.290,5	12.441,5	13.130,0	154.143,0	12.845
PRAIA GRANDE	38.006,0	34.562,5	36.741,0	34.380,5	32.437,0	30.942,0	34.477,0	35.520,5	32.732,0	33.864,0	31.447,5	34.607,0	409.717,0	34.143
RIO VERMELHO	32.792,5	29.075,0	30.430,0	29.637,0	31.415,5	30.714,5	32.026,5	32.896,0	32.136,0	31.033,5	30.492,5	34.646,0	377.295,0	31.441
SÃO CRISTOVÃO	24.819,0	22.070,5	23.244,0	22.198,5	23.837,0	23.354,0	25.591,0	26.090,0	24.465,0	24.649,5	22.899,0	24.675,5	287.893,0	23.991
TRANSOL	26.736,5	23.489,0	24.704,0	23.258,5	24.049,5	23.106,0	25.490,5	25.749,0	24.022,0	24.382,0	22.772,5	24.332,0	292.091,5	24.341
VERDEMAR	24.170,0	21.627,0	23.007,5	21.690,5	22.243,5	22.437,5	23.160,0	24.047,0	22.862,0	23.014,5	21.670,5	22.765,0	272.695,0	22.725
UNIÃO	41.007,0	35.754,0	38.302,0	36.169,0	37.054,5	36.574,0	39.180,5	39.967,0	37.018,0	36.857,5	34.793,5	37.620,0	450.297,0	37.525
EXP. VITÓRIA	29.229,5	26.467,5	27.194,0	26.296,5	27.652,5	26.354,0	28.427,0	29.180,0	27.375,5	27.726,0	26.673,5	28.216,0	330.792,0	27.566
VITRAL	20.561,0	18.762,5	20.743,5	18.964,0	19.962,0	19.385,5	21.340,5	21.229,0	20.196,0	20.174,0	18.633,0	18.310,5	238.261,5	19.855
STCO	473.668,0	424.024,0	450.010,5	427.040,0	442.520,0	428.802,0	463.342,5	470.732,0	442.954,0	445.578,0	419.474,0	449.380,5	5.337.525,5	444.794

FONT E : GAFIT - Relatório Desempenho Consolidado - Por Empresa c/ Seletivo c/ ROV

Obs. Sem as viagens dos minibus

**2.1.16. VIAGENS ADMITIDAS POR EMPRESA
SERVIÇO CONVENCIONAL**

Ano: 2011

EMPRESA	JANEIRO	FEVEREIRO	MARÇO	ABRIL	MAIO	JUNHO	JULHO	AGOSTO	SETEMBRO	OUTUBRO	NOVEMBRO	DEZEMBRO	TOTAL	MÉDIA
AXÉ	25.400,5	22.893,5	24.690,5	22.225,5	23.546,0	23.021,5	25.041,5	25.024,0	23.444,0	24.021,0	22.231,0	24.171,5	285.710,5	23.809
BARRAMAR	44.147,0	40.279,0	43.859,0	41.011,0	43.005,5	41.229,0	44.102,5	45.673,0	42.283,5	42.373,5	39.651,0	41.706,5	509.320,5	42.443
BAHIA	38.149,5	33.638,5	35.354,5	34.749,0	35.943,0	35.139,0	38.129,0	37.629,0	36.006,0	35.914,5	34.159,5	35.949,0	430.760,5	35.897
BOA VIAGEM	20.832,5	19.320,0	21.196,0	19.406,5	19.517,5	19.041,5	20.636,0	21.001,5	19.644,0	20.228,0	18.945,5	20.265,5	240.034,5	20.003
CENTRAL	30.225,0	26.880,5	27.805,5	26.804,0	28.294,0	27.934,5	30.927,0	31.338,5	29.413,5	29.443,5	27.510,0	29.483,5	346.059,5	28.838
CAPITAL	32.836,0	29.021,5	30.499,0	29.850,0	31.206,5	29.621,0	31.983,0	32.076,5	29.666,0	30.061,0	28.453,0	30.746,5	366.020,0	30.502
ILHA TROPICAL	3.547,0	3.242,5	3.640,5	3.239,0	3.396,5	3.080,5	3.415,5	3.611,5	3.188,5	3.258,5	3.113,0	3.258,5	39.991,5	3.333
JOEVANZA	9.478,0	8.635,0	9.026,5	8.285,5	8.661,0	8.348,5	9.060,0	9.355,5	8.659,0	8.707,0	8.290,5	9.093,0	105.599,5	8.800
MODELO	12.463,5	11.073,5	11.819,0	11.095,0	11.643,5	11.074,5	11.679,0	11.799,5	11.024,0	11.522,5	10.632,5	11.312,0	137.138,5	11.428
ONDINA	12.564,5	11.153,5	11.876,5	11.457,0	11.866,0	11.629,5	12.516,0	12.542,0	12.820,0	12.468,5	11.648,5	12.305,0	144.847,0	12.071
PRAIA GRANDE	38.006,0	34.562,5	36.741,0	34.380,5	32.437,0	30.942,0	34.477,0	35.520,5	32.732,0	33.864,0	31.447,5	34.607,0	409.717,0	34.143
R. VERMELHO	32.220,5	28.597,0	29.862,0	28.807,0	30.336,5	29.595,5	30.786,5	31.787,0	31.106,0	30.002,5	29.497,5	33.633,0	366.231,0	30.519
SÃO CRISTOVÃO	24.819,0	22.070,5	23.244,0	22.198,5	23.837,0	23.354,0	25.591,0	26.090,0	24.465,0	24.649,5	22.899,0	24.675,5	287.893,0	23.991
TRANSOL	26.736,5	23.489,0	24.704,0	23.258,5	24.049,5	23.106,0	25.490,5	25.749,0	24.022,0	24.382,0	22.772,5	24.332,0	292.091,5	24.341
VERDEMAR	24.170,0	21.627,0	23.007,5	21.690,5	22.243,5	22.437,5	23.160,0	24.047,0	22.862,0	23.014,5	21.670,5	22.765,0	272.695,0	22.725
UNIÃO	39.200,0	34.220,0	36.787,0	34.502,0	35.334,5	34.901,0	37.405,5	38.104,0	35.317,0	35.219,5	33.203,5	35.931,0	430.125,0	35.844
EXPRESSO VITÓRIA	27.833,5	25.081,5	25.946,0	25.056,5	26.326,5	25.176,0	27.078,0	27.683,0	25.990,5	26.452,0	25.418,5	27.028,0	315.070,0	26.256
VITRAL	20.561,0	18.762,5	20.743,5	18.964,0	19.962,0	19.385,5	21.340,5	21.229,0	20.196,0	20.174,0	18.633,0	18.310,5	238.261,5	19.855
STCO	463.190,0	414.547,5	440.802,0	416.980,0	431.606,0	419.017,00	452.818,5	460.260,5	432.839,0	435.756,0	410.176,5	439.573,0	5.217.566,0	434.797

FONTE : GAFIT - Relatório Desempenho Consolidado - Por Empresa s/ Seletivo c/ RDV

Obs. Sem as viagens dos minibus

2.1.17. VIAGENS ADMITIDAS SERVIÇO EXECUTIVO

Ano: 2011

EMPRESA	VIAGENS												TOTAL
	Janeiro	Fevereiro	Março	Abril	Maior	Junho	Julho	Agosto	Setembro	Outubro	Novembro	Dezembro	
AXE	-	-	-	-	-	-	-	-	-	-	-	-	-
BARRAMAR	-	-	-	-	-	-	-	-	-	-	-	-	-
BAHIA	3.319,0	2.981,0	2.872,0	2.930,0	3.152,0	3.043,0	3.214,0	3.347,0	3.141,0	3.176,0	3.003,0	3.176,0	37.354,0
BOA VIAGEM	-	-	-	-	-	-	-	-	-	-	-	-	-
CENTRAL	-	-	-	-	-	-	-	-	-	-	-	-	-
CAPITAL	2.872,0	2.680,5	2.556,5	2.680,0	2.588,0	1.741,0	1.979,0	1.866,5	2.039,0	1.881,0	1.661,5	1.916,5	26.461,5
ILHA TROPICAL	-	-	-	-	-	-	-	-	-	-	-	-	-
JOEVANZA	-	-	-	-	-	-	-	-	-	-	-	-	-
MODELO	-	-	-	-	-	-	-	-	-	-	-	-	-
ONDINA	512,0	417,0	449,0	713,0	1.049,0	1.031,0	967,0	899,0	819,0	822,0	793,0	825,0	9.296,0
PRAIA GRANDE	-	-	-	-	-	-	-	-	-	-	-	-	-
RIO VERMELHO	572,0	478,0	568,0	830,0	1.079,0	1.119,0	1.240,0	1.109,0	1.030,0	1.031,0	995,0	1.013,0	11.064,0
SÃO CRISTOVÃO	-	-	-	-	-	-	-	-	-	-	-	-	-
TRANSOL	-	-	-	-	-	-	-	-	-	-	-	-	-
VERDEMAR	-	-	-	-	-	-	-	-	-	-	-	-	-
UNIÃO	1.807,0	1.534,0	1.515,0	1.667,0	1.720,0	1.673,0	1.775,0	1.863,0	1.701,0	1.638,0	1.590,0	1.689,0	20.172,0
EXP. VITÓRIA	1.396,0	1.386,0	1.248,0	1.240,0	1.326,0	1.178,0	1.349,0	1.497,0	1.385,0	1.274,0	1.255,0	1.188,0	15.722,0
VITRAL	-	-	-	-	-	-	-	-	-	-	-	-	-
STCO	10.478,0	9.476,5	9.208,5	10.060,0	10.914,0	9.785,0	10.524,0	10.581,5	10.115,0	9.822,0	9.297,5	9.807,5	120.069,5

FONTE: GAFIT - Relatório de Desempenho Operacional Consolidado por Empresa

2.1.18. VIAGENS ADMITIDAS SISTEMA MINIBUS

Ano: 2011

EMPRESA	VIAGENS												TOTAL	FROTA OPERANTE
	Janeiro	Fevereiro	Março	Abril	Mai	Junho	Julho	Agosto	Setembro	Outubro	Novembro	Dezembro		
AXE	137,0	124,0	109,0	125,0	128,0	125,0	137,0	140,0	127,0	121,0	359,0	523,0	2.155,0	2
BARRAMAR	1.058,0	940,0	896,0	1.003,0	1.118,0	902,0	967,0	1.012,0	905,0	861,0	979,0	1.230,0	11.871,0	9
BAHIA	1.574,0	1.437,0	1.427,0	956,0	40,0	31,0	46,0	20,0	12,0	74,0	73,0	121,0	5.811,0	1
BOA VIAGEM	-	-	-	-	-	-	-	-	-	-	-	-	-	-
CENTRAL	190,0	379,0	616,0	614,0	739,0	710,0	763,0	810,0	816,0	700,0	723,0	781,0	7.841,0	6
CAPITAL	-	-	-	-	-	-	-	-	-	-	-	-	-	-
ILHA TROPICAL	-	-	-	-	-	-	-	-	-	-	-	-	-	-
JOEVANZA	-	-	-	-	-	-	-	-	-	-	-	-	-	-
MODELO	-	-	-	-	-	-	-	-	-	-	-	-	-	-
ONDINA	-	-	-	-	-	-	-	-	-	-	-	-	-	-
PRAIA GRANDE	-	-	-	-	-	-	-	-	-	-	-	-	-	-
RIO VERMELHO	509,0	456,0	526,0	480,0	514,0	499,0	542,0	541,0	507,0	527,0	536,0	513,0	6.150,0	5
SÃO CRISTOVÃO	835,0	748,0	771,0	703,0	715,0	644,0	694,0	684,0	614,0	665,0	657,0	630,0	8.360,0	5
TRANSOL	-	-	-	-	-	-	-	-	-	-	-	-	-	-
VERDEMAR	291,0	223,0	238,0	242,0	211,0	235,0	253,0	234,0	222,0	205,0	197,0	204,0	2.755,0	2
UNIÃO	-	-	-	-	-	-	-	-	-	-	-	-	-	-
EXPRESSO VITÓRIA	722,0	589,0	609,0	639,0	560,0	460,0	517,0	215,0	220,0	239,0	313,0	372,0	5.455,0	4
VITRAL	648,0	471,0	400,0	428,0	435,0	432,0	482,0	464,0	406,0	388,0	373,0	384,0	5.311,0	4
STCO	5.964,0	5.367,0	5.592,0	5.190,0	4.460,0	4.038,0	4.401,0	4.120,0	3.829,0	3.780,0	4.210,0	4.758,0	55.709,0	38

FONTE: GAFIT / GEPLA

2.1.19. DEMANDA DE PASSAGEIROS POR FORMA DE PAGAMENTO

ANO : 2011

MÊS	VALE TRANSPORTE								PASSE ESCOLAR				DEMANDA TOTAL	PAGANTES EM ESPÉCIE		GRATUIDADE (Smart Card)	
	V.T.E	V.T.E. Integ.	V.T.E. TOTAL	(%)	BilheteAviso	B. A. Integ.	B. A. TOTAL	(%)	MPE	INTEGRADOS	MPE TOTAL	%		TOTAL	(%)	TOTAL	(%)
	JANEIRO	9.795.945	666.475	10.462.420	29,12%	568.630	50.411	619.041	1,72%	5.789.584	350.659	6.140.243		17,09%	35.931.713	15.841.972	44,09%
FEVEREIRO	9.567.276	646.516	10.213.792	28,09%	573.368	53.183	626.551	1,72%	6.792.760	408.708	7.201.468	19,81%	36.356.517	15.425.229	42,43%	2.889.477	7,95%
MARÇO	9.751.059	652.680	10.403.739	27,50%	583.605	52.132	635.737	1,68%	6.988.603	415.224	7.403.827	19,57%	37.832.643	16.428.468	43,42%	2.960.872	7,83%
ABRIL	9.929.994	668.812	10.598.806	28,65%	569.726	53.173	622.899	1,68%	7.110.801	427.240	7.538.041	20,38%	36.990.992	15.306.654	41,38%	2.924.592	7,91%
MAIO	10.840.239	718.477	11.558.716	29,58%	611.339	56.482	667.821	1,71%	8.012.834	473.915	8.486.749	21,72%	39.070.894	15.299.289	39,16%	3.058.319	7,83%
JUNHO	10.009.463	652.309	10.661.772	29,97%	540.070	46.947	587.017	1,65%	6.999.466	405.394	7.404.860	20,82%	35.571.771	14.150.658	39,78%	2.767.464	7,78%
JULHO	10.795.468	719.201	11.514.669	30,37%	575.518	51.653	627.171	1,65%	7.471.942	431.467	7.903.409	20,85%	37.908.468	14.925.050	39,37%	2.938.169	7,75%
AGOSTO	11.366.339	766.896	12.133.235	29,81%	620.097	55.699	675.796	1,66%	8.631.804	505.600	9.137.404	22,45%	40.702.485	15.702.025	38,58%	3.054.025	7,50%
SETEMBRO	10.710.724	728.900	11.439.624	29,48%	574.020	52.116	626.136	1,61%	8.435.555	496.458	8.932.013	23,02%	38.801.930	14.896.790	38,39%	2.907.367	7,49%
OUTUBRO	10.663.315	727.343	11.390.658	29,88%	540.796	48.931	589.727	1,55%	8.044.074	480.328	8.524.402	22,36%	38.121.426	14.844.871	38,94%	2.771.768	7,27%
NOVEMBRO	10.365.781	711.373	11.077.154	29,63%	529.644	48.159	577.803	1,55%	7.781.574	467.398	8.248.972	22,06%	37.388.648	14.769.576	39,50%	2.715.143	7,26%
DEZEMBRO	10.873.601	729.380	11.602.981	30,17%	531.219	45.017	576.236	1,50%	6.770.844	398.009	7.168.853	18,64%	38.458.257	16.408.074	42,66%	2.702.113	7,03%
TOTAL	124.669.204	8.388.362	133.057.566	29,36%	6.818.032	613.903	7.431.935	1,64%	88.829.841	5.260.400	94.090.241	20,76%	453.135.744	183.998.656	40,61%	34.557.346	7,63%
MÉDIA	10.389.100	699.030	11.088.131	29,36%	568.169	51.159	619.328	1,64%	7.402.487	438.367	7.840.853	20,76%	37.761.312	15.333.221	40,61%	2.879.779	7,63%

FONTE: GAFIS

Obs. (1) (%) Valores percentuais sobre a Demanda Total c/ seletivo.

(2) A Gratuidade não inclui idosos.

2.1.20. EVOLUÇÃO DA BILHETAGEM

Período: 1989 - 2011

ANO	BILHETAGEM		DEMANDA TOTAL	PARTICIPAÇÃO PERCENTUAL			GRATUITOS	TOTAL BILHETAGEM
	Vale-Transporte	Passe Escolar		Vale-Transp.	P. Escolar	Total		
1989	161.909.151	26.557.108	481.670.628	33,61%	5,51%	39,13%		188.466.259
1990	191.079.406	32.026.263	486.460.170	39,28%	6,58%	45,86%		223.105.669
1991	201.250.012	35.894.248	494.552.255	40,69%	7,26%	47,95%		237.144.260
1992	213.861.724	65.659.562	476.915.262	44,84%	13,77%	58,61%		279.521.286
1993	221.379.089	78.166.867	498.310.900	44,43%	15,69%	60,11%		299.545.956
1994	230.153.987	88.140.904	498.400.569	46,18%	17,68%	63,86%		318.294.891
1995	237.994.723	85.507.304	533.463.822	44,61%	16,03%	60,64%		323.502.027
1996	235.058.304	99.046.015	511.326.778	45,97%	19,37%	65,34%		334.104.319
1997	204.355.726	62.832.692	476.601.574	42,88%	13,18%	56,06%		267.188.418
1998	196.899.171	76.809.319	500.070.246	39,37%	15,36%	54,73%	19.553.785	293.262.275
1999	185.660.248	64.023.236	492.833.969	37,67%	12,99%	50,66%	35.022.429	284.705.913
2000	191.550.326	71.174.822	501.971.851	38,16%	14,18%	52,34%	35.577.427	298.302.575
2001	188.131.061	70.478.409	472.251.850	39,84%	14,92%	54,76%	32.804.906	291.414.376
2002	180.809.533	81.845.051	478.227.305	37,81%	17,11%	54,92%	37.072.487	299.727.071
2003	176.115.398	85.162.636	454.659.488	38,74%	18,73%	57,47%	44.764.189	306.042.223
2004	165.756.250	120.593.677	446.282.632	37,14%	27,02%	64,16%	40.680.610	327.030.537
2005	165.945.613	129.913.269	457.637.449	36,26%	28,39%	64,65%	41.534.110	337.392.992
2006	169.456.405	116.868.352	455.251.053	37,22%	25,67%	62,89%	50.151.037	336.475.794
2007	142.034.336	96.945.198	459.908.530	30,88%	21,08%	51,96%	52.565.902	291.545.436
2008	125.299.851	99.754.925	485.442.139	25,81%	20,55%	46,36%	48.514.851	273.569.627
2009	126.380.532	101.665.268	467.920.765	27,01%	21,73%	48,74%	39.481.062	267.526.862
2010	137.125.482	96.021.937	465.589.074	29,45%	20,62%	50,08%	37.733.198	270.880.617
2011	140.489.501	94.090.241	453.135.744	31,00%	20,76%	51,77%	34.557.346	269.137.088

Ob: O Vale-Transporte inclui o Bilhete Avulso.

FONTE: GEPLA/SECO



Ponto de Ônibus com abrigo

2.1.21. MÉDIA DE PASSAGEIROS TRANSPORTADOS POR DIA DA SEMANA

Ano : 2011

MÊS	DIAS ÚTEIS	SÁBADOS	DOMINGOS (*)	% SOBRE DIAS ÚTEIS	
				SAB	DOM
JANEIRO	1.350.137	1.006.794	632.026	74,57%	46,81%
FEVEREIRO	1.483.619	1.059.424	678.063	71,41%	45,70%
MARÇO	1.398.788	998.536	668.150	71,39%	47,77%
ABRIL	1.515.263	988.823	589.241	65,26%	38,89%
MAIO	1.457.009	1.063.470	602.523	72,99%	41,35%
JUNHO	1.430.236	973.411	547.928	68,06%	38,31%
JULHO	1.437.904	1.012.062	644.580	70,38%	44,83%
AGOSTO	1.489.314	1.032.667	655.455	69,34%	44,01%
SETEMBRO	1.501.228	1.028.010	677.081	68,48%	45,10%
OUTUBRO	1.454.201	1.048.346	649.591	72,09%	44,67%
NOVEMBRO	1.474.978	1.056.810	636.216	71,65%	43,13%
DEZEMBRO	1.428.470	1.009.083	719.216	70,64%	50,35%
MÉDIA (**)	1.451.516	1.021.719	638.993	70,39%	44,02%

(*) Inclusive Feriados

(**) Média ponderada

MÉDIA ANUAL POR EMPRESA (***)

ANO: 2011

EMPRESA	DIAS ÚTEIS	SÁBADOS	DOMINGOS
AXÉ	81.512	62.421	41.667
BARRAMAR	124.135	90.980	62.243
BAHIA	122.478	85.588	49.873
BOA VIAGEM	81.550	60.368	41.447
CENTRAL	86.518	55.828	30.442
CAPITAL	86.693	60.504	37.552
ILHA TROPICAL	10.550	7.402	4.557
JOEVANZA	41.402	29.770	20.360
MODELO	35.137	25.304	17.857
ONDINA	30.738	22.997	16.759
PRAIA GRANDE	140.594	108.576	68.099
RIO VERMELHO	103.662	72.468	46.053
SÃO CRISTOVÃO	73.986	50.152	29.478
TRANSOL	80.366	55.541	35.291
VERDEMAR	68.402	45.466	27.004
UNIÃO	120.577	83.182	50.390
EXPRESSO VITÓRIA	90.073	59.911	38.349
VITRAL	73.390	46.662	24.251
TOTAL	1.451.762	1.023.120	641.673

(***) Média aritmética

2.1.22. DESEMPENHO OPERACIONAL POR EMPRESA

Ano:2011

EMPRESA	JAN	FEV	MAR	ABR	MAI	JUN	JUL	AGO	SET	OUT	NOV	DEZ
AXÉ	83,28%	81,49%	77,99%	75,97%	75,86%	78,07%	82,01%	80,54%	77,20%	78,60%	74,60%	78,42%
BARRAMAR	82,92%	82,11%	81,19%	81,28%	79,73%	80,49%	82,80%	83,11%	80,83%	81,14%	77,87%	78,47%
BAHIA	89,01%	86,09%	80,67%	83,85%	82,45%	84,32%	88,85%	85,27%	84,69%	83,02%	81,20%	82,95%
BOA VIAGEM	80,06%	82,95%	80,63%	78,86%	76,28%	78,65%	82,09%	80,71%	79,55%	81,62%	77,71%	79,93%
CENTRAL	76,03%	73,46%	69,26%	70,00%	70,39%	73,64%	77,91%	76,11%	75,41%	74,99%	71,69%	73,59%
CAPITAL	81,86%	79,35%	73,94%	77,91%	76,92%	75,16%	78,09%	76,96%	76,96%	76,89%	74,76%	77,70%
ILHA TROPICAL	83,13%	82,36%	80,44%	78,81%	80,54%	78,11%	83,64%	85,82%	79,77%	81,12%	79,35%	82,49%
JOEVANZA	75,43%	74,74%	72,50%	70,28%	69,32%	70,89%	74,35%	74,10%	72,26%	71,80%	70,44%	73,74%
MODELO	90,64%	88,11%	85,12%	79,67%	84,36%	84,36%	85,74%	84,76%	82,91%	84,04%	80,21%	83,32%
ONDINA	87,07%	84,07%	81,08%	84,16%	84,48%	88,24%	92,07%	87,30%	91,10%	87,42%	84,10%	86,44%
PRAIA GRANDE	82,72%	81,00%	77,75%	77,34%	73,67%	76,26%	81,62%	80,79%	78,27%	80,23%	76,97%	82,18%
RIO VERMELHO	87,04%	83,92%	81,28%	81,60%	81,85%	85,95%	89,59%	85,55%	87,34%	83,63%	83,24%	85,91%
SÃO CRISTÓVÃO	82,46%	78,78%	75,30%	76,91%	73,57%	76,76%	79,56%	77,51%	75,48%	76,66%	73,06%	74,72%
TRANSOL	81,57%	76,95%	73,95%	73,75%	71,69%	73,57%	78,29%	76,55%	75,06%	75,45%	72,03%	75,32%
VERDEMAR	81,07%	78,34%	74,23%	76,21%	74,15%	79,45%	79,67%	80,00%	80,32%	80,01%	77,23%	80,51%
UNIÃO	87,16%	82,48%	79,78%	80,41%	77,90%	81,78%	85,91%	84,00%	82,01%	80,31%	77,61%	81,05%
EXPRESSO VITÓRIA	92,28%	90,58%	84,40%	86,66%	86,24%	86,45%	89,17%	88,38%	87,87%	88,28%	86,61%	87,97%
VITRAL	75,90%	75,18%	74,67%	73,75%	72,78%	75,15%	79,89%	75,79%	76,96%	76,46%	74,04%	76,36%
STCO	83,47%	81,18%	77,82%	78,46%	77,18%	79,34%	81,99%	81,19%	80,23%	80,03%	77,31%	79,94%

FONTE : GAFIT - Relatório final das empresas c/ seletivo c/rov

Obs. Viagens admitidas/Viagens Programadas com exceção.

2.1.23. HISTÓRICO DAS EMPRESAS PERMISSONÁRIAS

CÓDIGO	EMPRESA	OPERAÇÃO		OCORRÊNCIA	OBSERVAÇÃO
		INÍCIO	FIM		
MT32	MODELO	1/12/2002		Cisão parcial	São Cristóvão
VB31	EXPRESSO VITÓRIA	1/11/2002	-	Cisão parcial	Farol da Barra
CT30	CAPITAL	1/11/2002	-	Cisão parcial	Ilha Tropical
CS29	CENTRAL SALVADOR	6/12/1999	-	Cisão parcial	Ondina
IT28	ILHA TROPICAL	26/2/1999	-	Substituição	ITT
ITTS	ITT	-	25/2/1999	Desativação	
MS27	MONT SERRAT	1/6/1998	20/3/2004	Substituição	OMNI
BM26	BARRAMAR	7/3/1998	-	Cisão parcial	São Pedro
SC25	SÃO CRISTÓVÃO	11/2/1998	-	Substituição	Fonte Nova
OM24	OMNI	21/3/1997	31/5/1998	Substituição	Sul América
FN23	FONTE NOVA	1/7/1996	10/2/1998	Cisão parcial	Farol da Barra
PG22	PRAIA GRANDE	1/5/1996	-	Cisão parcial	Boa Viagem
FB21	FAROL DA BARRA	1/9/1995	6/9/2004	Cisão	TSS
LP20	LAPA	1/9/1995	12/12/2004	Cisão	TSS
AX19	AXÉ	1/10/1994	-	-	Nova
SP18	SÃO PEDRO	15/5/1994	1/12/2004	Licitação	Nova
VT17	VITRAL	1/9/1994	-	Cisão parcial	Joevanza
OD16	ONDINA	26/4/1991	-	Cisão	Víbemsa
BT15	BAHIA	26/4/1991	-	Cisão	Víbemsa
RV14	RIO VERMELHO	26/4/1991	-	Cisão	Víbemsa
TVM4	VERDEMAR	26/4/1991	-	Cisão	Víbemsa
UN13	UNIÃO	1/3/1991	-	Cisão parcial	Joevanza
BV12	BOA VIAGEM	1/1/1990	-	Cisão parcial	Joevanza
CG11	CAMPO GRANDE	-	17/4/1997	Desativação	-
OG10	OGUNJÁ	9/7/1989	29/11/1995	Desativação	-
JOV9	JOEVANZA	-	-	-	-
LIB8	LIBERDADE	-	26/1/1997	Desativação	-
SUL7	SULAMÉRICA	-	20/3/1997	Desativação	-
VSA6	VISA	-	25/1/1996	Desativação	-
TSO3	TRANSOL	-	-	-	-
TSS2	TSS	-	31/8/1995	Desativação	-
TUR1	TRANSUR	-	13/2/1997	Desativação	-

FONTES: FUNDETRANS - GEPLA/ Setor de Estudos Econômicos

Obs: As empresas OGUNJÁ e SÃO PEDRO tornaram-se permissionárias através de Licitação.

2.1.24 CUSTO OPERACIONAL DO QUILOMETRO PARA CÁLCULO DE AUTO DE INFRAÇÃO
(Valor em R\$)

MÊS \ ANO	1994	1998	1999	2002	2003	2004	2005	2006	2007	2008	2009	2010	2011
JANEIRO	-	1,4925	1,4925	2,0963	2,5436	2,7431	2,7431	3,1088	3,6575	3,6575	3,883	3,883	4,279
FEVEREIRO	-	1,4925	1,4925	2,0963	2,5436	2,7431	2,7431	3,1088	3,6575	3,6575	3,883	3,883	4,279
MARÇO	-	1,4925	1,6142	2,0963	2,5436	2,7431	2,7431	3,1088	3,6575	3,6575	3,883	3,883	4,279
ABRIL	-	1,4925	1,6142	2,0963	2,5436	2,7431	2,7431	3,1088	3,6575	3,6575	3,883	4,045	4,279
MAIO	-	1,4925	1,6142	2,2168	2,5436	2,7431	2,7431	3,1088	3,6575	3,6575	3,883	4,045	4,279
JUNHO	-	1,4925	1,6142	2,2168	2,5436	2,7431	2,7431	3,1088	3,6575	3,6575	3,883	4,045	4,279
JULHO	0,7278	1,4925	1,6142	2,2168	2,5436	2,7431	2,7431	3,1088	3,6575	3,6575	3,883	4,045	4,279
AGOSTO	0,8258	1,4925	1,6142	2,2168	2,7431	2,7431	2,7431	3,1088	3,6575	3,6575	3,883	4,045	4,279
SETEMBRO	0,8264	1,4925	1,6142	2,2168	2,7431	2,7431	2,7431	3,1088	3,6575	3,6575	3,883	4,045	4,279
OUTUBRO	0,8250	1,4925	1,6142	2,2168	2,7431	2,7431	3,1088	3,1088	3,6575	3,6575	3,883	4,045	4,279
NOVEMBRO	0,7947	1,4925	1,6142	2,2168	2,7431	2,7431	3,1088	3,1088	3,6575	3,6575	3,883	4,045	4,279
DEZEMBRO	0,8017	1,4925	1,6142	2,2168	2,7431	2,7431	3,1088	3,1088	3,6575	3,6575	3,883	4,045	4,279

FONTE: GEPLA/Setor de Estudos Econômicos

OBS: 1) R\$ 1,4925 a partir de 21/07/97

Obs. 1) R\$ 2,2168 a partir de 19/05/02

2) R\$ 2,5436 a partir de 13/01/03

3) R\$ 2,7431 a partir de 31/08/03

4) R\$ 3,1088 a partir de 01/10/05

5) R\$ 3,6575 a partir de 20/01/07

6) R\$ 3,8830 a partir de 01/01/09

7) R\$ 4,045 a partir de 19/04/10

8) R\$ 4,279 a partir de 02/01/11

Valores em Reais

2.1.25. AUTOS DE INFRAÇÃO EMITIDOS, POR EMPRESA

Ano:2011

EMPRESA	MÊS												TOTAL
	JAN	FEV	MAR	ABR	MAI	JUN	JUL	AGO	SET	OUT	NOV	DEZ	
AXÉ	154	103	57	132	145	109	120	301	154	102	251	45	1.673
BARRAMAR	1.863	1390	1.206	1.309	481	433	409	625	575	588	1.300	95	10.274
BAHIA	483	246	177	303	269	319	146	417	252	174	335	82	3.203
BOA VIAGEM	160	67	147	135	135	145	63	165	77	84	210	55	1.443
CENTRAL	423	277	107	399	243	187	183	441	238	250	402	62	3.212
CAPITAL	2.995	2118	1.211	2.544	2.178	1.774	1.344	3.295	1.931	1.433	1.817	184	22.824
ILHA TROPICAL	268	154	79	179	202	185	91	170	181	167	171	37	1.884
JOEVANZA	40	22	7	20	51	7	21	53	21	7	57	13	319
MODELO	161	119	78	148	85	94	89	169	68	65	141	42	1.259
ONDINA	233	138	43	228	137	245	102	267	82	111	218	18	1.822
PRAIA GRANDE	200	173	105	246	226	59	143	192	123	60	185	78	1.790
RIO VERMELHO	214	126	93	233	150	178	105	258	158	158	241	64	1.978
SÃO CRISTOVÃO	349	263	137	286	217	259	297	420	278	218	367	85	3.176
TRANSOL	384	235	245	338	168	202	217	396	249	206	309	62	3.011
VERDEMAR	272	252	190	397	273	333	183	347	211	144	248	53	2.903
UNIÃO	93	122	97	205	155	158	43	253	130	115	222	73	1.666
EXPRESSO VITÓRIA	286	196	129	255	272	271	229	394	193	218	268	76	2.787
VITRAL	501	319	117	267	191	157	199	338	255	212	392	34	2.982
STCO	9.079	6.320	4.225	7.624	5.578	5.115	3.984	8.501	5.176	4.312	7.134	1.158	68.206

FONTE: GAFT

2.1.26. AUTOS DE INFRAÇÃO POR TIPO DE OCORRÊNCIA

ANO: 2011

OCORRÊNCIA	TOTAL ANO	%
HORÁRIO NÃO REALIZADO	47.407	69,51%
ATRASO NA SOLTURA DA FROTA	8.854	12,98%
DÉFICIT NA SOLTURA DA FROTA	3.760	5,51%
NÃO EFETUAR REPARO DETERMINADO PELA VISTORIA	1.789	2,62%
DEFICIT NA FROTA OPERANTE	1.593	2,34%
NÃO CUMPRIMENTO DE DETERMINAÇÃO DA TRANSALVADOR	1.578	2,31%
PARADA FORA DO PONTO REGULAMENTAR	518	0,76%
APARELHO SONORO NO INTERIOR DO ÔNIBUS	453	0,66%
NÃO PARADA NO PONTO	429	0,63%
ESTACIONAMENTO INCORRETO OU EM LOCAL INADEQUADO	379	0,56%
VEÍCULO TRANSITANDO COM AS PORTAS ABERTAS	269	0,39%
OPERADOR FORA DO LOCAL DE TRABALHO	179	0,26%
MUDANÇA DE ITINERÁRIO	137	0,20%
TERMO DE VISTORIA NÃO ATENDIDO	135	0,20%
RECUSA DE PASSAGEIRO	122	0,18%
VEÍCULO COM LETREIRO APAGADO	108	0,16%
DIREÇÃO INADEQUADA DO VEÍCULO	90	0,13%
PROGRAMAÇÃO VISUAL IRREGULAR	77	0,11%
VEÍCULO TRAFEGANDO COM FARÓIS APAGADOS NA VIA EXCLUSIVA	60	0,09%
EMPRESA SEM DESPACHANTE NO TERMINAL	48	0,07%
NÃO CUMPRIMENTO DAS ORDENS DE SERVIÇO	48	0,07%
NÃO COMPARECIMENTO À VISTORIA PROGRAMADA	44	0,06%
NÃO ESPERAR PASSAGEIRO CONCLUIR EMBARQUE/DESEMBARQUE	42	0,06%
REINCIDÊNCIA EM NÃO ATENDER TERMO DE VISTORIA	18	0,03%
DESACATO À FISCALIZAÇÃO	18	0,03%
EQUIPAMENTO DE SEGURANÇA INADEQUADO	12	0,02%
VEÍCULO EXPELINDO FUMAÇA EXCESSIVA	5	0,01%
FALTA DE URBANIDADE COM PASSAGEIRO	4	0,01%
OPERADOR ABANDONANDO O POSTO DE SERVIÇO	4	0,01%
REMANEJAMENTO DE VEÍCULO SEM AUTORIZAÇÃO	4	0,01%
VEÍCULO ESTACIONADO EM LOCAL PROIBIDO	3	0,00%
BUZINAR NO INTERIOR DAS ESTAÇÕES	3	0,00%
VEÍCULO CIRCULANDO SEM LIMPEZA	2	0,00%
VEÍCULO CIRCULANDO COM PORTAS E/OU JANELAS AVARIADAS	2	0,00%
RECUSA DE ACESSO LIVRE DE PESSOA IDOSA	1	0,00%
OUTROS	11	0,02%
TOTAL	68.206	100,00%

FONTE: TRANSALVADOR / GAFIT

2.1.27. CONTROLE DE GRATUIDADES E MEIA-PASSAGEM ESCOLAR**CARTÕES ATIVOS POR CATEGORIA**

CATEGORIA DE BENEFICIÁRIOS		TOTAL DE BENEFICIÁRIOS
RODOVIÁRIO URBANO		19.973
RODOVIÁRIO INTERMUNICIPAL		5.925
AGENTE DE TRÂNSITO TRANSALVADOR		656
CARTEIRO		918
DEFICIENTE		17.824
FISCALIZAÇÃO TRANSALVADOR		505
JUIZADO DE MENORES		473
JUSTIÇA DO TRABALHO		34
JUSTIÇA ESTADUAL		514
JUSTIÇA FEDERAL		24
POLÍCIA CIVIL		1.817
POLÍCIA MILITAR		15.994
TOTAL GERAL DE GRATUITOS		64.657
ESTUDANTES	1º E 2º GRAUS	
CADASTRADOS	UNIVERSITÁRIOS	
TOTAL GERAL DE ESTUDANTES		319.525
TOTAL GERAL DE CARTÕES ATIVOS		384.182

FONTE: SETPS/Salvador Card

Atualização:30/dez/2011

2.1.28. UTILIZAÇÃO DA GRATUIDADE POR TIPO

ANO: 2011

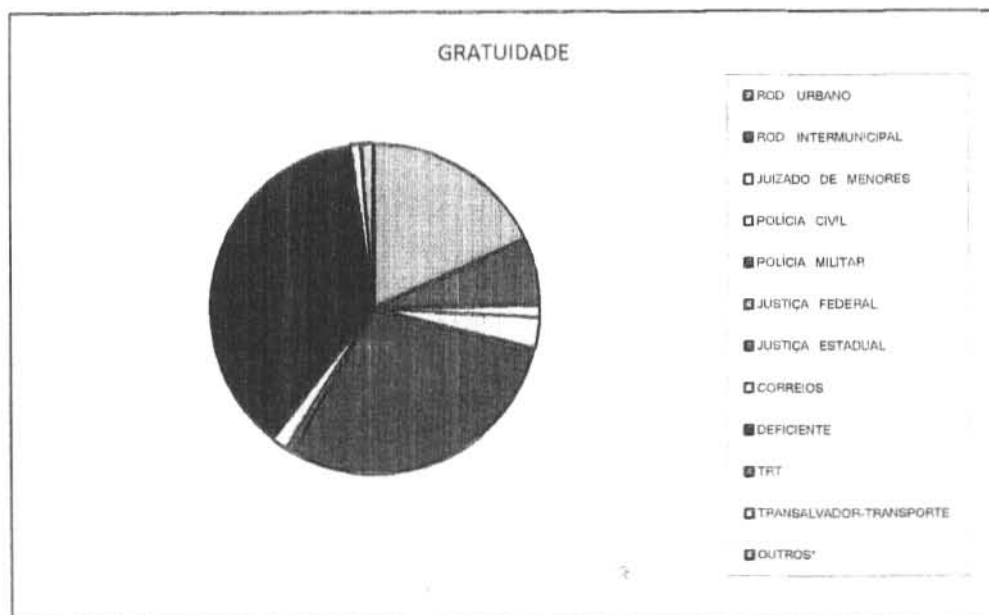

CATEGORIA	%
ROD. URBANO	18%
ROD. INTERMUNICIPAL	6%
JUIZADO DE MENORES	1%
POLÍCIA CIVIL	3%
POLÍCIA MILITAR	29%
JUSTIÇA FEDERAL	0%
JUSTIÇA ESTADUAL	1%
CORREIOS	2%
DEFICIENTE	37%
TRT	0%
TRANSALVADOR-TRANSPORTE	1%
OUTROS*	1%
TOTAL	100%

* TRANSALVADOR - TRÂNSITO
 CONSELHO TUTELAR
 FISCALIZAÇÃO DE VEÍCULOS

FONTE: SETPS

Gratuidade efetivamente utilizada no ano de 2011.

A gratuidade referente a idosos não é controlada.



2.2. FROTA

2.2.1. IDADE DA FROTA POR TIPO DE VEÍCULO

dezembro/2011

TIPO DE VEÍCULO	IDADE EM ANOS											TOTAL	IDADE MÉDIA	VIDA ÚTIL (anos)
	0 a 1	1 a 2	2 a 3	3 a 4	4 a 5	5 a 6	6 a 7	7 a 8	8 a 9	9 a 10	> 10			
ARTICULADO	0	0	0	0	0	0	0	0	0	0	1	1	13,38	10
CONVENCIONAL LONGADO	184	272	359	290	368	146	197	34	159	220	100	2.329	4,70	7
CONVENCIONAL SIMPLES	0	0	7	72	45	0	5	0	0	0	0	129	3,91	7
EXECUTIVO (*)	0	0	0	0	0	0	2	0	5	0	6	13	9,39	7
JARDINEIRA	0	10	0	0	0	0	6	0	0	0	0	16	3,10	7
MICROÔNIBUS EXECUTIVO	0	12	25	0	5	0	14	5	0	1	5	67	4,29	7
MICROÔNIBUS	7	3	9	22	16	11	0	91	12	4	6	181	6,16	7
MINIBUS	1	2	0	6	6	4	5	7	6	6	12	55	7,37	7
TOTAL GERAL	192	299	400	390	440	161	229	137	182	231	130	2.791	4,82	-

FONTE: GAFIT- Cadastro - Relatório Idade da Frota de 30/12/2011

(*) Executivo do tipo Rodoviário Urbano

2.2.2. HISTÓRICO DA IDADE MÉDIA DA FROTA DE ÔNIBUS

MÊS	1996	1998	1999	2001	2002	2003	2004	2005	2006	2007	2008	2009	2010	2011
JANEIRO	4,43	4,43	4,03	3,98	3,85	3,96	4,22	4,77	5,17	5,30	4,86	4,71	4,95	4,74
FEVEREIRO	3,68	4,49	4,10	3,90	3,90	3,90	4,26	4,81	5,19	5,29	4,93	4,76	4,89	4,79
MARÇO	3,97	4,37	4,11	3,83	3,97	3,90	4,31	4,90	5,12	5,29	4,99	4,85	4,80	4,71
ABRIL	4,12	4,40	4,18	3,80	3,96	3,88	4,36	4,95	5,08	5,23	5,07	4,92	4,80	4,77
MAIO	4,30	4,30	4,24	3,80	3,89	3,86	4,40	4,96	5,01	5,28	5,15	4,96	4,72	4,83
JUNHO	4,16	4,18	4,24	3,79	3,88	3,89	4,44	4,96	5,05	5,25	5,11	4,95	4,77	4,87
JULHO	4,20	4,16	4,23	3,71	2,92	3,92	4,51	4,93	5,07	5,16	5,07	4,89	4,78	4,86
AGOSTO	4,17	3,98	4,19	3,73	3,96	3,91	4,63	4,98	5,09	4,97	5,06	4,90	4,76	4,89
SETEMBRO	4,16	3,95	4,16	3,81	3,96	3,98	4,70	5,05	5,14	4,79	4,87	4,90	4,81	4,92
OUTUBRO	4,15	3,98	4,13	3,84	3,94	4,06	4,76	5,07	5,12	4,77	4,77	4,91	4,76	4,84
NOVEMBRO	4,28	3,98	4,00	3,86	3,89	4,13	4,81	5,10	5,15	4,80	4,77	4,91	4,70	4,79
DEZEMBRO	4,28	4,00	3,94	3,87	3,90	4,14	4,76	5,09	5,23	4,85	4,78	4,92	4,72	4,86
MÉDIA	4,16	4,19	4,13	3,83	3,84	3,96	4,51	4,96	5,12	5,08	4,95	4,88	4,79	4,82

FONTES: GAFIT/Setor de Cadastro de Veículos

2.2.3. PARTICIPAÇÃO RELATIVA DA FROTA POR EMPRESA

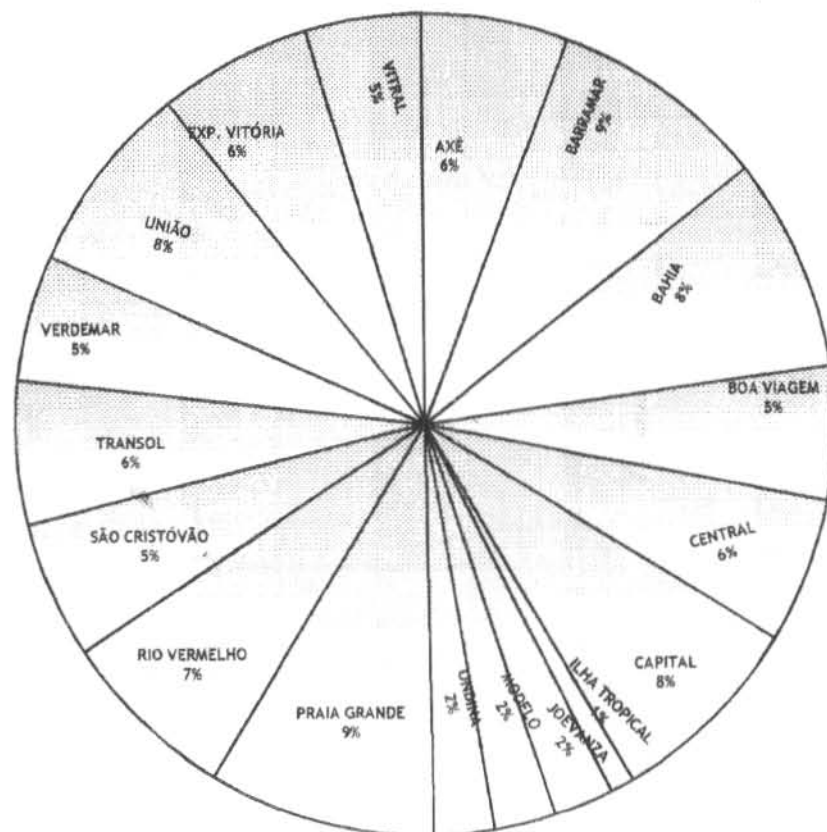

Base: Dezembro/2011

2.2.4. QUADRO COMPARATIVO DE FROTA, POR EMPRESA

Situação: dezembro/2011

EMPRESA	FROTA CADASTRADA						FROTA			IDADE MÉDIA (ANOS)
	LEVE	PESADO	EXECUTIVO	MICRO EXECUTIVO	MICRO	TOTAL	COM ELEVADOR(A)	PROG. OPERAÇÃO(B)	% (A/B)	
AXÉ	155	0	0	0	8	163	59	143	41,26%	4,85
BARRAMAR	210	0	0	0	30	240	106	209	50,72%	5,42
BAHIA	185	1	0	25	23	234	118	208	56,73%	3,57
BOA VIAGEM	141	0	0	0	6	147	46	134	34,33%	5,54
CENTRAL	124	0	0	0	36	160	56	140	40,00%	5,92
CAPITAL	179	0	13	14	13	219	66	198	33,33%	5,05
ILHA TROPICAL	26	0	0	0	0	26	9	24	37,50%	6,31
JOEVANZA	64	0	0	0	2	66	44	59	74,58%	3,13
MODELO	68	0	0	0	0	68	33	61	54,10%	4,64
ONDINA	57	0	0	6	4	67	28	61	45,90%	5,49
PRAIA GRANDE	242	0	0	0	8	250	100	230	43,48%	4,29
RIO VERMELHO	179	0	0	0	17	196	105	182	57,69%	4,08
SÃO CRISTÓVÃO	133	0	0	0	18	151	62	133	46,62%	4,94
TRANSOL	149	0	0	0	9	158	78	138	56,52%	4,42
VERDEMAR	122	0	0	0	16	138	50	118	42,37%	3,93
UNIÃO	179	0	0	12	20	211	68	193	35,23%	5,35
EXPRESSO VITÓRIA	150	0	0	10	10	170	77	155	49,68%	5,44
VITRAL	111	0	0	0	16	127	34	109	31,19%	5,48
STCO	2.474	1	13	67	236	2.791	1.139	2.495	45,65%	4,82

FONTE: GAFFIT

LEVE-Convencional Alongado (inclui 6 veículos tipo Jardineira) e Convencional Simples.

PESADO-Padron de 2 e 3 Portas e Articulado.

MICRO - Microônibus e Minibus.

2.2.5. FROTA PROGRAMADA EM OPERAÇÃO POR TIPO DE SERVIÇO

Situação: Dezembro/2011

EMPRESA	FROTA PROGRAMADA PARA OPERAÇÃO																% SOBRE DIAS ÚTEIS			
	CONVENCIONAL (1)			EXECUTIVO (2)			AMARELINHOS			REGULADOR			PRAIA (4)			TOTAL (1)+(2)+(3)+(4)			SAB.	DOM.
	D.U.	SAB.	DOM.	D.U.	SAB.	DOM.	D.U.	SAB.	DOM.	D.U.	SAB.	DOM.	DOM.	D.U.	SAB.	DOM.	D.U.	SAB.		
AXÉ	140	106	77	0	0	0	3	3	3	0	0	0	3	143	109	83	76%	58%		
BARRAMAR (*)	198	131	105	0	0	0	8	8	6	3	5	3	0	209	144	114	69%	55%		
BAHIA	180	145	103	20	13	10	8	8	6	0	0	0	4	208	166	123	80%	59%		
BOA VIAGEM	129	94	72	0	0	0	5	4	4	0	0	0	0	134	98	76	73%	57%		
CENTRAL	132	94	65	0	0	0	8	6	4	0	0	0	2	140	100	71	71%	51%		
CAPITAL	168	119	101	23	16	0	7	5	6	0	0	0	0	198	140	107	71%	54%		
ILHA TROPICAL	24	18	11	0	0	0	0	0	0	0	0	0	0	24	18	11	75%	46%		
JOEVANZA	57	47	27	0	0	0	2	1	0	0	0	0	2	59	48	29	81%	49%		
MODELO	61	44	35	0	0	0	0	0	0	0	0	0	0	61	44	35	72%	57%		
ONDINA	51	39	41	10	5	5	0	0	0	0	0	0	0	61	44	46	72%	75%		
PRAIA GRANDE	222	163	109	0	0	0	8	4	4	0	0	0	0	230	167	113	73%	49%		
RIO VERMELHO	165	119	86	10	6	6	7	5	4	0	0	0	0	182	130	96	71%	53%		
SÃO CRISTÓVÃO	126	90	59	0	0	0	7	6	5	0	0	0	0	133	96	64	72%	48%		
TRANSOL	133	91	65	0	0	0	5	5	3	0	0	0	3	138	96	71	70%	51%		
VERDEMAR (*)	111	83	53	0	0	0	6	3	2	1	2	3	3	118	88	61	75%	52%		
UNIÃO	173	127	84	12	9	0	8	6	6	0	0	0	3	193	142	93	74%	48%		
EXP. VITÓRIA (*)	139	84	62	9	7	1	6	4	4	1	1	1	2	155	96	70	62%	45%		
VITRAL	105	67	40	0	0	0	4	1	2	0	0	0	0	109	68	42	62%	39%		
STCO	2.314	1.661	1.195	84	56	22	92	69	59	5	8	7	22	2.495	1.794	1.305	72%	52%		

FONTE: Resumo de O.S.Os. de 05/12/2011

Obs. : Mês de dezembro: 21 dias úteis, 5 sábados e 5 domingos/feriados.

Não inclui o serviço de minibus

2.2.6. VEÍCULOS CADASTRADOS : NOVOS E USADOS

Ano:2011

EMPRESA	JANEIRO		FEVEREIRO		MARÇO		ABRIL		MAIO		JUNHO		JULHO		AGOSTO		SETEMBRO		OUTUBRO		NOVEMBRO		DEZEMBRO		TOTAL		TOTAL		
	Novos	Usados	Novos	Usados	Novos	Usados	Novos	Usados	Novos	Usados	Novos	Usados	Novos	Usados	Novos	Usados	Novos	Usados	Novos	Usados	Novos	Usados	Novos	Usados	Novos	Usados	GERAL		
AXÉ				2																		17			17	2	19		
BARRAMAR																								1		1	-	1	
BAHIA											11	2	22		9								3			42	5	47	
BOA VIAGEM		1																								-	1	1	
CENTRAL		4																									-	4	4
CAPITAL					46																					46	-	46	
ILHA TROPICAL																										-	-	0	
JOEVANZA																					10	2				12	-	12	
MODELO																					1					1	-	1	
ONDINA															2											-	2	2	
PRAIA GRANDE																				25		20				45	-	45	
RIO VERMELHO					10															16		9				35	-	35	
SÃO CRISTOVÃO																		2			1			1		-	4	4	
TRANSOL													13	2		15										30	-	30	
VERDEMAR	6						2		2		4			4						4						22	-	22	
UNIÃO																										-	-	0	
EXP. VITÓRIA	18		1		1																					20	-	20	
VITRAL									1		6															7	-	7	
TOTAL	24	5	1	2	57	0	2	0	3	0	21	2	35	0	15	2	15	2	56	1	48	3	1	1	278	18	296		

FONTE: GAFIT

Atualizado em 29.12.2011

2.2.7. VEÍCULOS ADQUIRIDOS POR ANO

ANO	TOTAL
1986	244
1987	190
1988	166
1989	261
1990	412
1991	261
1992	505
1993	12
1994	451
1995	630
1996	384
1997	238
1998	581
1999	416
2000	439
2001	368
2002	363
2003	281
2004	302
2005	216
2006	297
2007	458
2008	481
2009	295
2010	391
2011	296

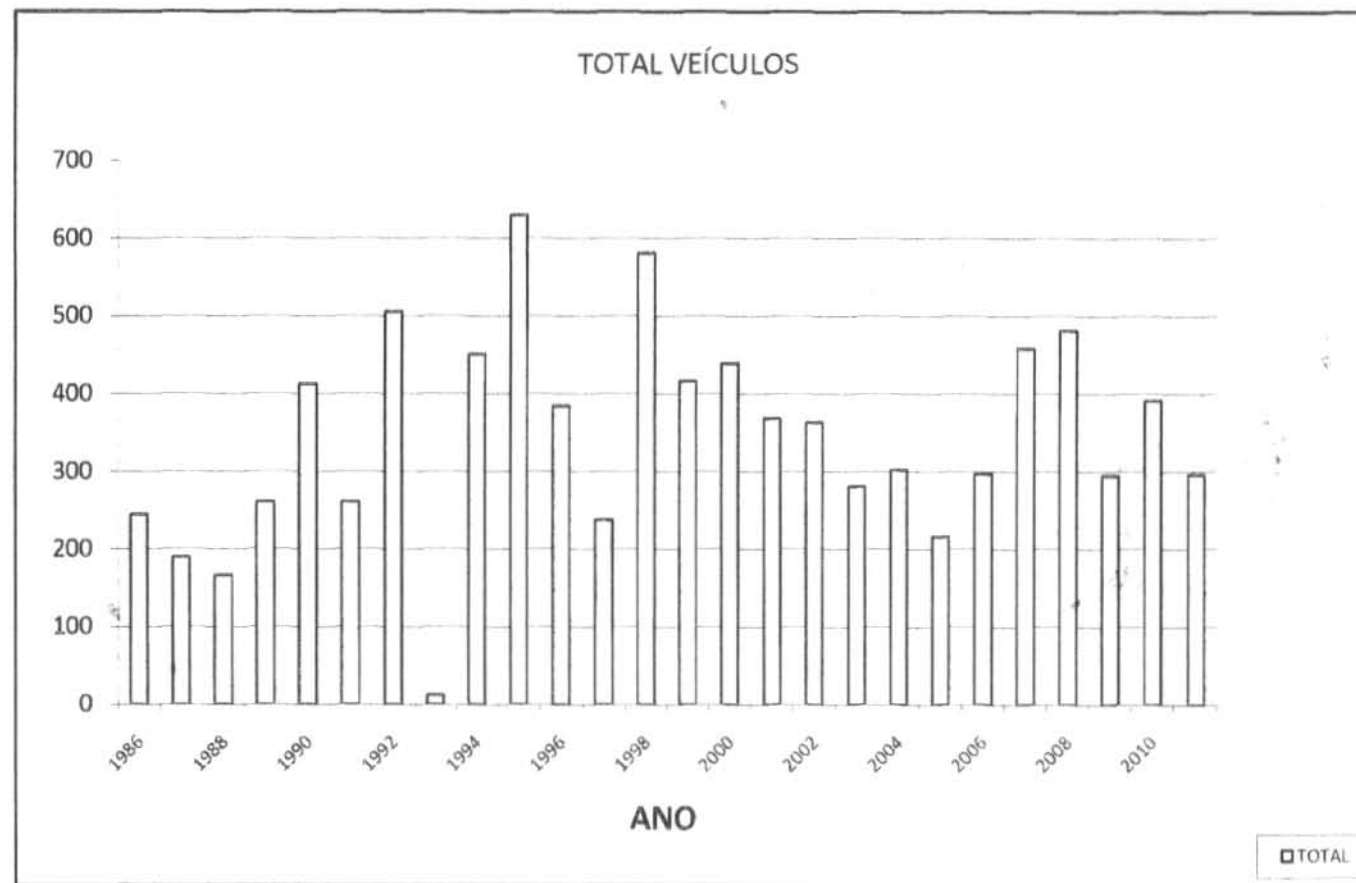

FONTE: TRANSALVADOR/GEPLA

2.2.8. MODELOS DE CHASSIS POR TIPO DE ÔNIBUS

SITUAÇÃO: DEZEMBRO / 2011

TIPO DE VEÍCULO	MARCA	MODELO	FROTA
CONVENCIONAL LONGADO	MERCEDES BENZ	OF-1417/52	52
CONVENCIONAL LONGADO	MERCEDES BENZ	OF-1721/59	56
CONVENCIONAL LONGADO	MERCEDES BENZ	JARDINEIRA (*)	10
CONVENCIONAL LONGADO	MERCEDES BENZ	OF-1721/59 DK90	22
CONVENCIONAL LONGADO	MERCEDES BENZ	OF-1722/59	557
CONVENCIONAL LONGADO	MERCEDES BENZ	OF-1722-M/59	2
CONVENCIONAL LONGADO	MERCEDES BENZ	OF-1418/52	159
CONVENCIONAL LONGADO	MERCEDES BENZ	OF-1113/45	2
CONVENCIONAL LONGADO	IVECO	CC 170 E22	6
CONVENCIONAL LONGADO	VOLKSWAGEN	JARDINEIRA (**)	6
CONVENCIONAL LONGADO	VOLKSWAGEN	17-210 EOD	333
CONVENCIONAL LONGADO	VOLKSWAGEN	17-230 EOD	788
CONVENCIONAL LONGADO	VOLKSWAGEN	16-210 CO	50
CONVENCIONAL LONGADO	VOLKSWAGEN	17-210 OD	302
TOTAL CONV. LONGADO			2.345
(**) OF-1722/59 - MB			
(**) 17.210-EOD VW			
CONVENCIONAL SIMPLES	MERCEDES BENZ	OF-1418/52	80
CONVENCIONAL SIMPLES	VOLKSWAGEN	15.190-EOD	49
TOTAL CONV. SIMPLES			129
ARTICULADO	VOLKSWAGEN	16-210 CO	1
TOTAL ARTICULADO			1
EXECUTIVO	MERCEDES BENZ	OF 1721/59	8
EXECUTIVO	MERCEDES BENZ	OF 1722/59	2
EXECUTIVO	VOLKSWAGEN	16-210 CO	3
TOTAL EXECUTIVO			13
MICROÔNIBUS	AGRALE	MA 8.5TCA	28
MICROÔNIBUS	AGRALE	MA 9.2TCA	128
MICROÔNIBUS	AGRALE	MA 10.0	34
MICROÔNIBUS	MERCEDES BENZ	LO-814/42	12
MICROÔNIBUS	MERCEDES BENZ	LO-812/42.5	7
MICROÔNIBUS	MERCEDES BENZ	LO-915.48	19
MICROÔNIBUS	MERCEDES BENZ	LO-915/42.5	48
MICROÔNIBUS	MERCEDES BENZ	OF-1218/44	3
MICROÔNIBUS	VOLKSWAGEN	9.150 EOD	16
MICROÔNIBUS	VOLKSWAGEN	8.140 CO	8
TOTAL MICROÔNIBUS			303
TOTAL			2.791

FONTE: ASSTI / GAFIT

2.2.9. MODELO DE CARROÇARIA POR TIPO DE ÔNIBUS

SITUAÇÃO: DEZEMBRO/2011

TIPO DE VEÍCULO	MARCA	MODELO	FROTA
CONVENCIONAL ALONGADO	BUSSCAR	URBANUS	169
CONVENCIONAL ALONGADO	CAIO	APACHE VIP SC	10
CONVENCIONAL ALONGADO	CAIO	APACHE VIP	249
CONVENCIONAL ALONGADO	CAIO	APACHE S21	371
CONVENCIONAL ALONGADO	CAIO	APACHE STD	5
CONVENCIONAL ALONGADO	CAIO	APACHE	45
CONVENCIONAL ALONGADO	CAIO	APACHE S21 - VIP	60
CONVENCIONAL ALONGADO	CAIO	APACHE S22	213
CONVENCIONAL ALONGADO	CIFERAL	CIT MAX	117
CONVENCIONAL ALONGADO	CIFERAL	P.CIDADE	1
CONVENCIONAL ALONGADO	CIFERAL	TORINO	232
CONVENCIONAL ALONGADO	CIFERAL	TURQUESA	5
CONVENCIONAL ALONGADO	COMIL	JARDINEIRA (*)	6
CONVENCIONAL ALONGADO	COMIL	SVELTO	140
CONVENCIONAL ALONGADO	MARCOPOLO	TORINO	561
CONVENCIONAL ALONGADO	MARCOPOLO	JARDINEIRA (**)	10
CONVENCIONAL ALONGADO	MARCOPOLO	TORINO GV	19
CONVENCIONAL ALONGADO	MARCOPOLO	TORINO GVU	10
CONVENCIONAL ALONGADO	MASCARELLO	GRANVIA	44
CONVENCIONAL ALONGADO	NEOBUS	MEGA	76
CONVENCIONAL ALONGADO	THANCO	ÁGUIA	2
TOTAL CONV. ALONGADO			2.345
(*) SVELTO			
(**) TORINO			
CONVENCIONAL SIMPLES	CAIO	APACHE S21	6
CONVENCIONAL SIMPLES	CAIO	APACHE S22	16
CONVENCIONAL SIMPLES	COMIL	SVELTO	33
CONVENCIONAL SIMPLES	CIFERAL	TORINO	74
TOTAL CONV. SIMPLES			129
ARTICULADO	BUSSCAR	URBANUS	1
TOTAL ARTICULADO			1
EXECUTIVO	CAIO	APACHE S21	3
EXECUTIVO	CAIO	APACHE S21 - VIP	5
EXECUTIVO	CAIO	APACHE VIP	2
EXECUTIVO	MARCOPOLO	VIALE	3
TOTAL EXECUTIVO			13
MICROÔNIBUS	BUSSCAR	MICRUS	15
MICROÔNIBUS	CAIO	PICCOLINO	5
MICROÔNIBUS	CAIO	FOZ SUPER	3
MICROÔNIBUS	CIFERAL	MINIMAX	37
MICROÔNIBUS	CIFERAL	FRATELLO	1
MICROÔNIBUS	COMIL	PIÁ URBANOS	2
MICROÔNIBUS	MARCOPOLO	MINIMAX URBANO	1
MICROÔNIBUS	MARCOPOLO	SENIOR	5
MICROÔNIBUS	MARCOPOLO	SENIOR G6 URBANO	12
MICROÔNIBUS	MARCOPOLO	SENIOR GV	10
MICROÔNIBUS	MARCOPOLO	SENIOR URBANO	21
MICROÔNIBUS	MARCOPOLO	TORINO	2
MICROÔNIBUS	MARCOPOLO	SENIOR U GV	15
MICROÔNIBUS	MARCOPOLO	URBANO GV	3
MICROÔNIBUS	NEOBUS	THUNDER LO	10
MICROÔNIBUS	NEOBUS	THUNDER	136
MICROÔNIBUS	NEOBUS	PLUS	25
TOTAL MICROÔNIBUS			303
TOTAL			2.791

FONTE: ASSTI/GAFT

(*) Svelto

2.3. ASPECTOS ECONÔMICOS

2.3.1. VARIAÇÃO DOS DADOS OPERACIONAIS 2011 X 2010

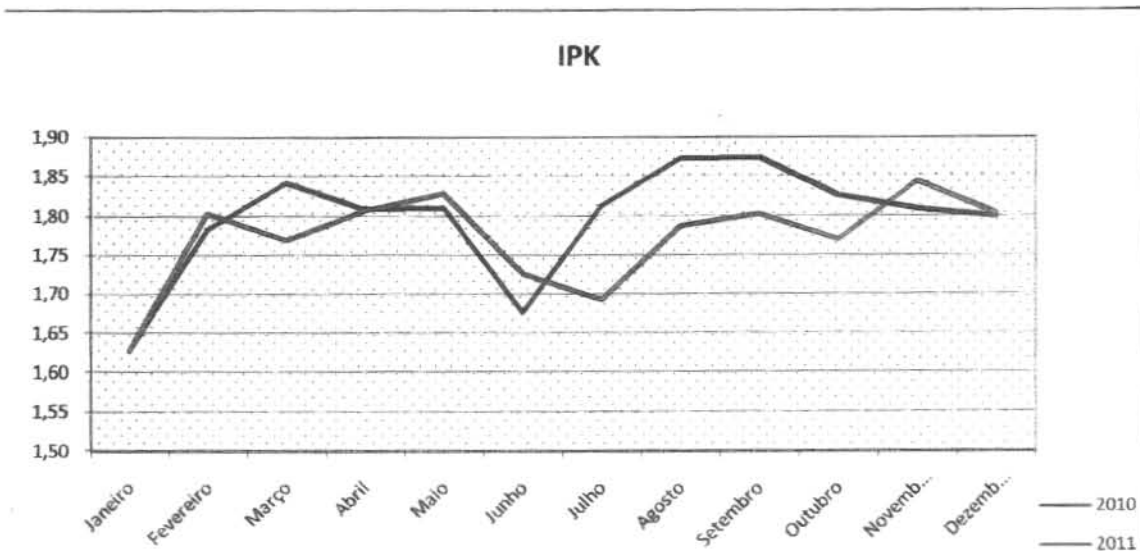
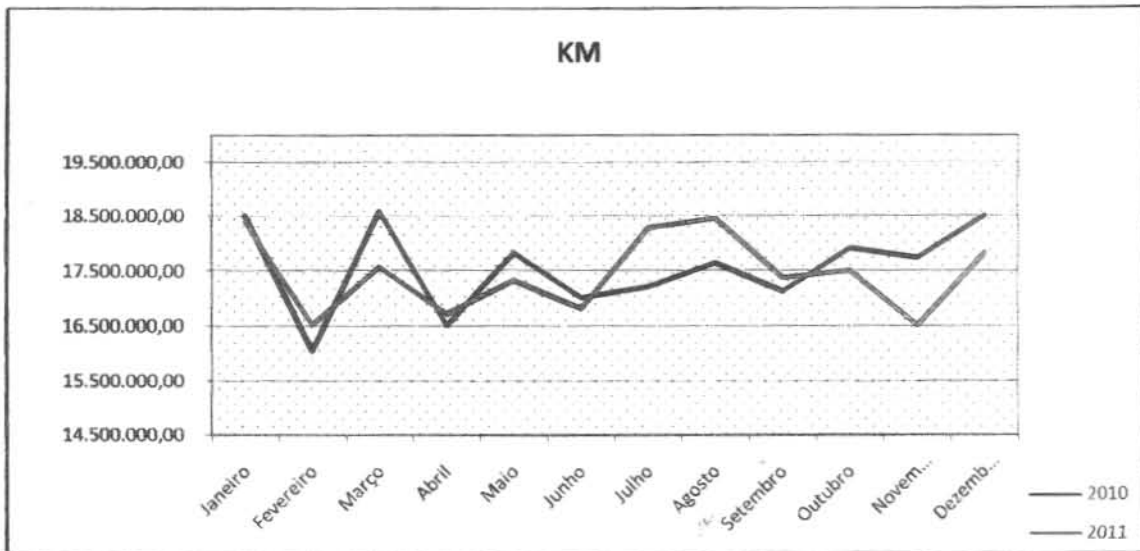
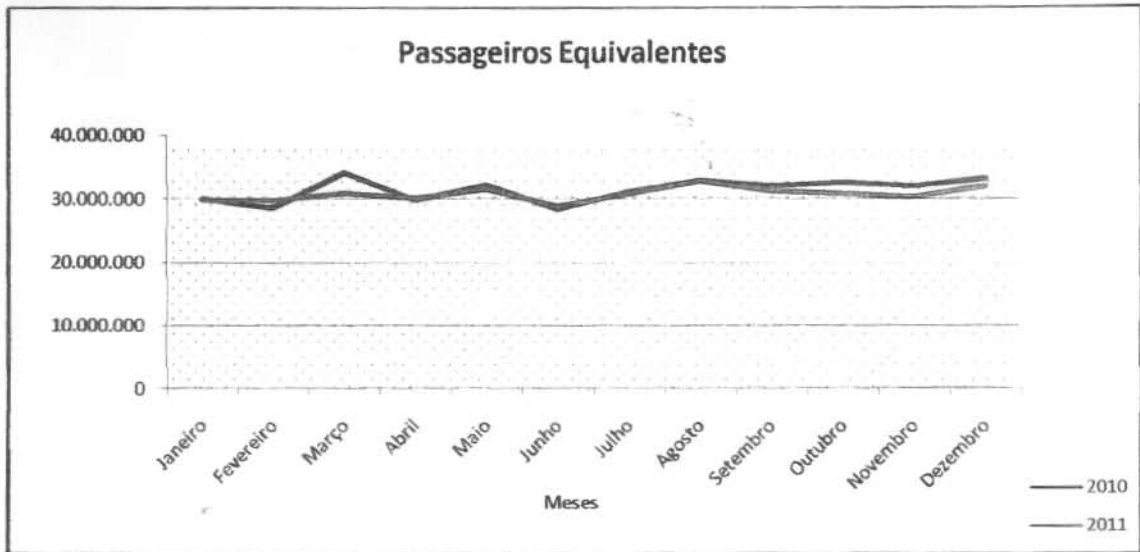

2.3.2. QUADRO COMPARATIVO DO IPK

DATA	IPK
dez/01	2,04
dez/02	2,00
dez/03	1,77
dez/04	1,82
dez/05	1,71
dez/06	1,88
dez/07	1,82
dez/08	1,82
dez/09	1,75
dez/10	1,80
dez/11	1,80

Mês de referência: Dezembro

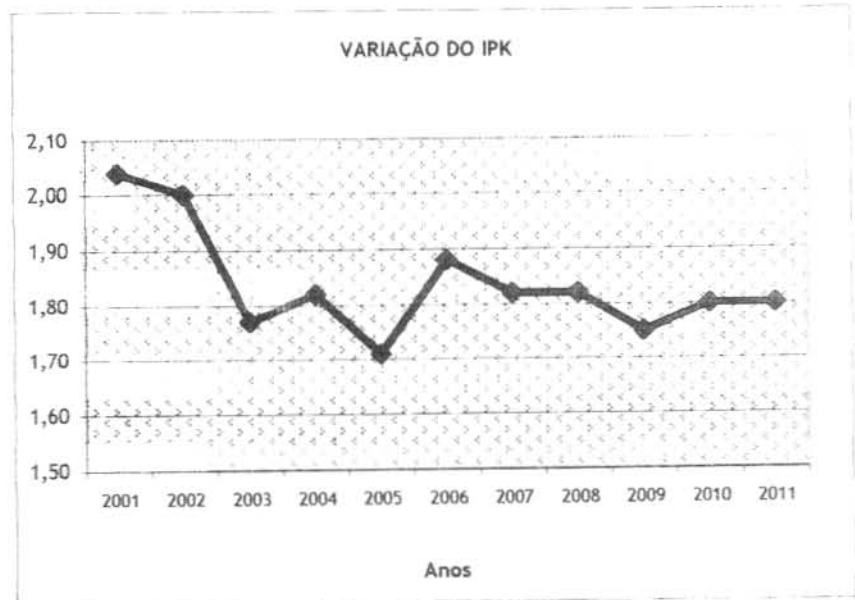

ANO: 2011

Mês	IPK
jan	1,63
fev	1,80
mar	1,77
abr	1,81
mai	1,83
jun	1,73
jul	1,69
ago	1,79
set	1,80
out	1,77
nov	1,84
dez	1,80

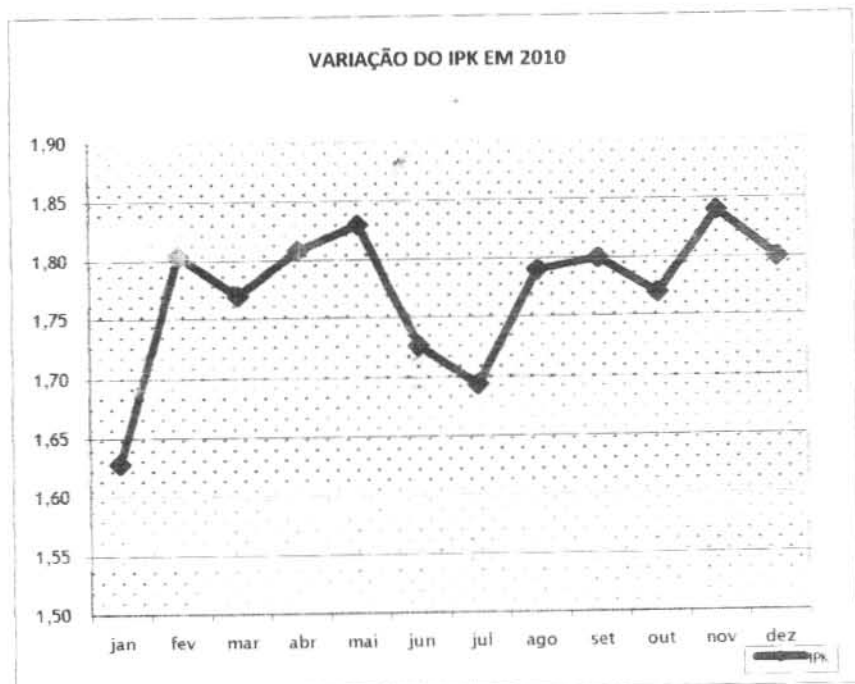

FONTE: TRANSALVADOR/GEPLA

IPK : Índice de Passageiros por Quilômetro

2.3.3. QUADRO COMPARATIVO DE PREÇOS E SALÁRIOS

INSUMO	DEZEMBRO 2011	DEZEMBRO 2010	VARIAÇÃO ANUAL (%)
PREÇO DO LITRO DO ÓLEO DIESEL (*)	1,755	1,730	1,45%
PREÇO DO PNEU RADIAL SEM CÂMARA (**)	1.400,00	1.407,00	-0,50%
PREÇO DO ÔNIBUS CONVENCIONAL ALONGADO	234.150,62	214.400,80	9,21%
PREÇO DO ÔNIBUS CONVENCIONAL SIMPLES	164.763,87	195.000,00	-15,51%
PREÇO DO MICROÔNIBUS	178.681,94	160.027,22	11,66%
SALÁRIO DO MOTORISTA	1.366,08	1.264,89	8,00%
SALÁRIO DO MOTORISTA DE MICRO	1.096,70	1.015,46	8,00%
SALÁRIO DO COBRADOR	809,21	749,27	8,00%
SALÁRIO DO DESPACHANTE	990,42	917,06	8,00%

FONTE: TRANSALVADOR/GEPLA

(*) PREÇO MÉDIO SALVADOR - ANP

(**) SEM CÂMARA MODELO 275/80R 22,5



2.3.4. DADOS E INDICADORES OPERACIONAIS E ECONÔMICOS DO STCO, POR MÊS

Ano:2011

DADOS STCO	JANEIRO	FEVEREIRO	MARÇO	ABRIL	MAIO	JUNHO	JULHO	AGOSTO	SETEMBRO	OUTUBRO	NOVEMBRO	DEZEMBRO
PASS. TOTAL	35.931.713	36.356.517	37.832.643	36.990.992	39.070.894	35.571.771	37.908.468	40.702.485	38.801.930	38.121.426	37.388.648	38.458.257
PASS. EQUIVALENTE	29.982.250	29.842.052	31.120.984	30.271.432	31.733.247	29.060.888	30.966.974	33.017.734	31.361.876	31.015.017	30.496.963	32.163.220
QUILOMETRAGEM	18.415.537,21	16.544.896,98	17.587.544,91	16.743.058,52	17.344.172,87	16.834.393,06	18.287.188,92	18.470.693,07	17.395.920,11	17.519.938,30	16.532.054,60	17.831.662,28
FROTA ADMITIDA	2.439	2.450	2.450	2.451	2.451	2.452	2.470	2.474	2.480	2.480	2.490	2.490
FROTA REGULADORA	5	5	5	5	5	5	5	5	5	5	5	5
VIAGENS	473.668,00	424.024,00	450.010,50	427.040,00	442.520,00	428.802,00	463.342,50	470.732,00	442.954,00	445.578,00	419.474,00	449.380,50
IPK	1,63	1,80	1,77	1,81	1,83	1,73	1,69	1,79	1,80	1,77	1,84	1,80
PMM ADMITIDO	7.550,45	6.753,02	7.178,59	6.831,11	7.076,37	6.865,58	7.403,72	7.465,92	7.014,48	7.064,49	6.639,38	7.161,31
DESEMPENHO OPERAC. (%)	83,47%	81,18%	77,82%	78,46%	77,18%	79,34%	81,99%	81,19%	80,23%	80,03%	77,31%	79,94%
PASS./VIAGEM	75,86	85,74	84,07	86,62	88,29	82,96	81,82	84,32	87,60	85,56	89,13	85,58
PASS./VEÍCULO	14.702,01	14.809,17	15.410,45	15.061,48	15.908,34	14.477,73	15.316,55	16.015,52	15.614,46	15.340,61	14.985,43	15.414,13
VIAGENS/VEÍCULO	194,21	173,07	183,68	174,23	180,55	174,88	187,59	190,32	178,25	179,31	168,13	180,11
KM/VIAGENS	38,88	39,02	39,08	39,21	39,19	39,26	39,47	39,23	39,27	39,32	39,41	39,68
CUSTO/VEÍCULO (US)	12.984,16	13.692,10	13.700,31	14.481,70	14.011,11	14.291,51	14.490,88	14.363,37	13.379,46	12.878,06	12.896,23	12.312,56
CUSTO/VIAGEM (US)	89,91	105,42	103,65	112,30	109,92	105,96	105,95	110,19	110,22	103,63	98,06	102,57
CUSTO/KM (US)	2.2197	2.3407	2.3421	2.4757	2.3952	2.4432	2.4772	2.4554	2.2872	2.2015	2.2046	2.2048
CUSTO/PASS. (US)	1,42	1,50	1,50	1,58	1,53	1,56	1,59	1,57	1,46	1,41	1,41	1,35
TARIFA (US)	1,42	1,50	1,50	1,58	1,53	1,56	1,59	1,57	1,46	1,41	1,41	1,35
TARIFA (R\$)	2,50	2,50	2,50	2,50	2,50	2,50	2,50	2,50	2,50	2,50	2,50	2,50
VALOR DOLAR (R\$)	1,760	1,669	1,668	1,578	1,631	1,599	1,577	1,591	1,708	1,775	1,772	1,856
IDADE MÉDIA FROTA	4,95	4,79	4,71	4,77	4,83	4,87	4,86	4,89	4,92	4,84	4,79	4,82

FONTE : GAFT (Relatório Final das Empresas com seletivo) / GEPLA

OBS : a) A frota admitida não inclui a reguladora

b) Dólar = Valor médio no dia 15 de cada mês - Mercado/Venda

2.3.5. DADOS E INDICADORES OPERACIONAIS E ECONÔMICOS DO STCO, POR ANO

Período: 2004 - 2011

DADOS STCO	REFERÊNCIAS	2004	2005	2006	2007	2008	2009	2010	2011
PASS. TOTAL		446.282.632	457.637.449	455.251.053	459.908.530	485.442.139	467.920.765	465.589.074	453.135.744
PASS. EQUIVALENTE		349.686.391	355.905.898	351.196.249	361.999.682	386.490.282	375.355.563	378.645.390	371.032.637
QUILOMETRAGEM		212.413.904,74	215.363.117,55	206.602.598,35	212.244.333,52	218.510.684,12	218.940.725,39	210.841.595,05	209.507.060,83
FROTA OPERANTE		2.261	2.290	2.292	2.303	2.339	2.445	2.447	2.470
VIAGENS		5.442.971,0	5.430.307,0	5.209.180,5	5.286.645,5	5.526.113,5	5.688.365,0	5.416.881,0	5.337.525,5
IPK	> 2,5	1,65	1,65	1,70	1,71	1,77	1,71	1,80	1,77
PMM	8.366,00	7.828,91	7.837,09	7.511,73	7.679,99	7.785,05	7.462,19	7.180,27	7.068,39
DESEMP. OPERAC. (%)	> 98 %	90,73%	89,91%	86,24%	88,55%	89,18%	86,18%	81,03%	181,03%
PASS./VIAGEM	120	81,99	84,27	87,39	86,99	87,85	82,26	85,95	84,90
PASS./VEÍCULO	20.000 - 25.000	16.448,57	16.653,47	16.552,18	16.641,65	17.295,22	15.948,22	15.855,78	15.287,98
VIAGENS/VEÍCULO	234	200,61	197,61	189,40	191,30	196,88	193,88	184,47	180,08
KM/VIAGENS	32	39,03	39,66	39,66	40,15	39,54	38,49	38,92	39,25
(%) PASS. EQ./TOTAL		78,36%	77,77%	77,14%	78,71%	79,62%	80,22%	81,33%	81,88%
PASS. TOTAL (Média)		37.190.219	38.136.454	37.937.588	38.325.711	40.453.512	38.993.397	38.799.090	37.761.312
PASS. EQ. (Média)		29.140.533	29.658.825	29.266.354	30.166.640	32.207.524	31.279.630	31.553.783	30.919.386
KM (Média)		17.701.158,73	17.946.926,46	17.216.883,20	17.687.027,79	18.209.223,68	18.245.060,45	17.570.132,92	17.458.921,74
VIAGENS (Média)		453.580,9	452.525,6	434.098,4	440.553,8	460.509,5	474.030,4	451.406,8	444.793,8
IDADE MÉDIA FROTA	3,5	4,76	5,09	5,23	4,85	4,78	4,92	4,72	4,82
FROTA TOTAL (Dez) (*)		2.543	2.552	2.594	2.627,00	2.805	2.781	2.803	2.791
PASSE ESCOLAR		120.593.677	129.913.269	116.868.352	96.945.198	99.754.925	101.665.268	96.021.937	94.090.241
VALE TRANSPORTE(**)		165.756.250	165.945.613	169.456.405	142.034.336	125.299.851	126.380.532	137.125.482	140.489.501
GRATUIDADE		40.680.610	41.534.110	50.151.037	52.565.902	48.514.851	39.481.062	37.733.198	34.557.346
(%) BILHETAGEM/PASS.		64,16%	64,65%	62,89%	51,96%	46,36%	48,74%	50,08%	51,77%
GRATUIDADE/PASS.		9,12%	9,08%	11,02%	11,43%	9,99%	8,44%	8,10%	7,63%

FONTE: TRANSALVADOR/GEPLA

(*) Frota total cadastrada.

(**) Inclui a Bilhetagem avulsa.

Obs: 1) Os dados operacionais correspondem ao total do ano, a frota e demais indicadores são valores médios.

2) Os valores de referência servem como balizamento para a eficiência do serviço.

3) A partir de 2009 o Vale-Transporte inclui o Bilhete Avulso.

2.3.6. EVOLUÇÃO DA TARIFA DE ÔNIBUS URBANO

VALOR	MOEDA	VIGÊNCIA	VALOR	MOEDA	VIGÊNCIA
1.450,00	Cr\$	1/2/1986	1,45	Cz\$	28/2/1986
3,00	Cz\$	14/2/1987	5,30	Cz\$	17/5/1987
6,50	Cz\$	16/8/1987	8,00	Cz\$	19/9/1987
10,00	Cz\$	8/11/1987	12,00	Cz\$	27/12/1987
15,00	Cz\$	31/1/1988	20,00	Cz\$	13/3/1988
25,00	Cz\$	22/4/1988	30,00	Cz\$	5/6/1988
40,00	Cz\$	10/7/1988	50,00	Cz\$	21/8/1988
65,00	Cz\$	25/9/1988	80,00	Cz\$	30/10/1988
100,00	Cz\$	4/12/1988	130,00	Cz\$	8/1/1989
0,15	NCz\$	18/1/1989	0,20	NCz\$	5/5/1989
0,27	NCz\$	10/6/1989	0,35	NCz\$	9/7/1989
0,50	NCz\$	12/8/1989	0,65	NCz\$	10/9/1989
0,85	NCz\$	8/10/1989	1,20	NCz\$	5/11/1989
1,80	NCz\$	3/12/1989	3,00	NCz\$	5/1/1990
5,50	NCz\$	3/2/1990	11,00	NCz\$	4/3/1990
15,00	Cr\$	5/4/1990	20,00	Cr\$	20/6/1990
25,00	Cr\$	19/8/1990	35,00	Cr\$	20/10/1990
50,00	Cr\$	16/12/1990	75,00	Cr\$	10/2/1991
100,00	Cr\$	9/6/1991	85,00	Cr\$	25/7/1991
140,00	Cr\$	29/8/1991	160,00	Cr\$	2/10/1991
200,00	Cr\$	8/11/1991	280,00	Cr\$	4/12/1991
360,00	Cr\$	11/1/1992	450,00	Cr\$	12/2/1992
650,00	Cr\$	5/4/1992	780,00	Cr\$	10/5/1992
1.000,00	Cr\$	14/6/1992	1.300,00	Cr\$	16/7/1992
1.700,00	Cr\$	16/8/1992	2.500,00	Cr\$	10/10/1992
3.200,00	Cr\$	22/11/1992	4.600,00	Cr\$	1/2/1993
5.700,00	Cr\$	1/3/1993	7.000,00	Cr\$	5/4/1993
9.000,00	Cr\$	4/5/1993	12.000,00	Cr\$	7/6/1993
16.000,00	Cr\$	10/7/1993	16,00	CR\$	1/8/1993
21,00	CR\$	9/8/1993	28,00	CR\$	8/9/1993
38,00	CR\$	4/10/1993	52,00	CR\$	1/11/1993
70,00	CR\$	2/12/1993	100,00	CR\$	3/1/1994
150,00	CR\$	3/2/1994	210,00	CR\$	1/3/1994
300,00	CR\$	4/4/1994	430,00	CR\$	2/5/1994
650,00	CR\$	1/6/1994	0,35	R\$	1/7/1994
0,50	R\$	3/6/1995	0,60	R\$	4/6/1996
0,70	R\$	21/7/1997	0,80	R\$	11/3/1999
0,90	R\$	6/1/2001	1,00	R\$	2/9/2001
1,10	R\$	19/5/2002	1,30	R\$	13/1/2003
1,50	R\$	31/8/2003	1,70	R\$	1/10/2005
2,00	R\$	20/1/2007	2,20	R\$	1/1/2009
2,30	R\$	16/1/2010	2,50	R\$	2/1/2011

FONTE: TRANSALVADOR/GEPLA

2.3.7. INDICADORES ECONÔMICOS

Ano: 2011

MÊS/ANO	INDICES INFLACIONÁRIOS													
	IGP-M (FGV)		IPC (FIPE)		INPC (IBGE)		IPC-DI (FGV)		IPCA (IBGE)		IPCA-E (IBGE) (*)		IPC-BA (SEI)	
	% no mês	% acumulado	% no mês	% acumulado	% no mês	% acumulado	% no mês	% acumulado	% no mês	% acumulado	% no mês	% acumulado	% no mês	% acumulado
JANEIRO	0,79	0,79%	1,15	1,15%	0,94	0,94%	1,27	1,27%	0,83	0,83%	0,76	0,76%	1,45	1,45%
FEVEREIRO	1,00	1,79%	0,60	1,76%	0,54	1,49%	0,49	1,77%	0,80	1,64%	0,97	1,74%	0,08	1,53%
MARÇO	0,62	2,43%	0,35	2,11%	0,66	2,15%	0,71	2,49%	0,79	2,44%	0,60	2,34%	0,53	2,07%
ABRIL	0,45	2,89%	0,70	2,83%	0,72	2,89%	0,95	3,46%	0,77	3,23%	0,77	0,77%	0,54	2,62%
MAIO	0,43	3,33%	0,31	3,15%	0,57	3,48%	0,51	3,99%	0,47	3,71%	0,70	1,47%	0,10	2,72%
JUNHO	(0,18)	3,15%	0,01	3,16%	0,22	3,70%	(0,18)	3,80%	0,15	3,87%	0,23	1,70%	-0,08	2,64%
JULHO	(0,12)	3,02%	0,30	3,47%	0,00	3,70%	(0,04)	3,76%	0,16	4,04%	0,10	0,10%	0,50	3,14%
AGOSTO	0,44	3,48%	0,39	3,87%	0,42	4,14%	0,40	4,18%	0,37	4,42%	0,27	0,37%	0,02	3,16%
SETEMBRO	0,65	4,15%	0,25	4,13%	0,45	4,61%	0,50	4,70%	0,53	4,97%	0,53	0,90%	1,05	4,25%
OUTUBRO	0,53	4,70%	0,39	4,54%	0,32	4,94%	0,26	4,97%	0,43	5,43%	0,42	0,42%	-0,30	3,93%
NOVEMBRO	0,50	5,22%	0,60	5,16%	0,57	5,54%	0,53	5,53%	0,52	5,97%	0,46	0,88%	0,44	4,39%
DEZEMBRO	(0,12)	5,10%	0,61	5,80%	0,51	6,08%	0,79	6,36%	0,50	6,50%	0,56	1,44%	0,27	4,68%
ACUMULADO NO PERÍODO	-	5,10%	-	5,80%	-	6,08%	-	6,36%	-	6,50%	-	1,44%	-	4,68%

Fonte : IBGE, FIPE, FGV, SEI-Ba, Portal Brasil

Indicadores: IGP-M : Índice Geral de Preços do Mercado (FGV) - Combina três índices: Índice de Preços no Atacado (IPA), Índice de Preços ao Consumidor (IPC) e o Índice Nacional do Custo da Construção (INCC). Apurado entre os dias 1º e 30. Reajusta contratos de aluguel e de serviços públicos.

IPC : Índice de Preços ao Consumidor (FIPE) - Mede o movimento da cesta da população paulistana.

INPC : Índice Nacional de Preços ao Consumidor (IBGE) - Mede a evolução da cesta de produtos das famílias com renda mensal de até 8 salários mínimos. Reajusta os salários.

IPC - DI : Índice de Preços ao Consumidor - Disponibilidade Interna (FGV)

IPCA : Índice Nacional de Preços ao Consumidor Amplo (IBGE) - Reflete a variação da cesta de consumo das famílias com renda mensal de até 40 salários mínimos. Índice oficial de inflação adotado pelo Governo. Comumente usado para reajuste de salários. (*) - IPCA-E - Especial com Divulgação Trimestral

IPC-BA: Índice de Preços ao Consumidor - Salvador (SEPLAN/SEI).

FGV- Fundação Getúlio Vargas; FIPE - Fundação Instituto de Pesquisas Econômicas; IBGE - Instituto Brasileiro de Geografia e Estatística; SEI- Superintendência de Estudos Econômicos e Sociais da Bahia.

2.4. INDICADORES DE DESEMPENHO

2.4.1. ÍNDICE DE CUMPRIMENTO DE VIAGENS

MÊS	%				
	2007	2008	2009	2010	2011
JANEIRO	91,47	90,89	90,14	86,02	83,47
FEVEREIRO	85,50	88,08	83,93	80,12	81,18
MARÇO	88,33	89,94	87,97	82,67	77,82
ABRIL	88,74	89,36	85,69	79,29	78,46
MAIO	88,25	88,22	82,91	82,91	77,18
JUNHO	89,55	88,90	83,44	80,99	79,34
JULHO	90,38	90,13	85,76	76,37	81,99
AGOSTO	89,65	89,64	86,95	77,29	81,19
SETEMBRO	89,52	89,56	86,90	79,85	80,23
OUTUBRO	88,32	89,48	86,54	80,98	80,03
NOVEMBRO	88,90	88,42	86,03	81,35	77,31
DEZEMBRO	88,55	87,54	87,91	81,91	79,94
MÉDIA	88,93	89,18	86,18	80,81	79,85

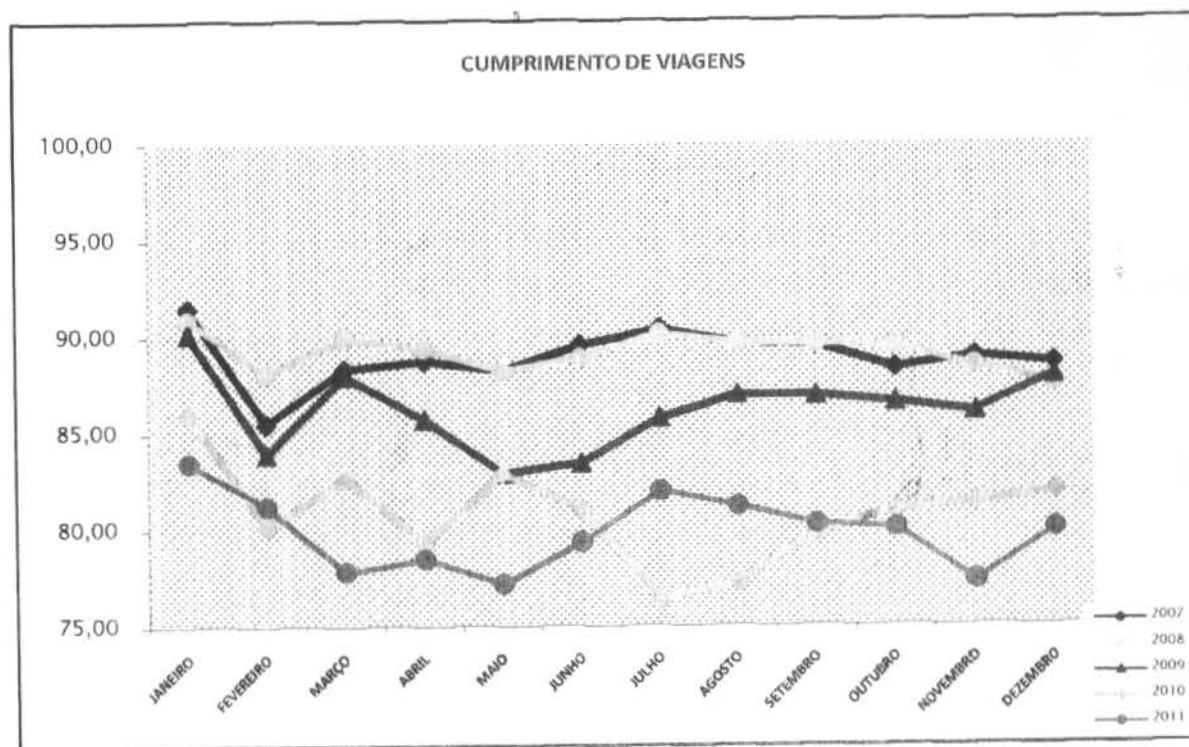

FORNTE : - Relatório final das empresas c/ seletivo c/rov

2.4.2. PERCURSO MÉDIO MENSAL (PMM)

MÊS	PMM				
	2007	2008	2009	2010	2011
JANEIRO	8.078,83	8.156,57	7.987,31	7.578,04	7.513,48
FEVEREIRO	6.919,22	7.461,58	6.836,36	6.574,68	6.739,27
MARÇO	7.883,43	7.807,73	7.866,31	7.587,60	7.163,97
ABRIL	7.328,53	7.672,36	7.206,55	6.741,41	6.817,21
MAIO	7.806,78	7.654,09	7.173,43	7.268,18	7.056,21
JUNHO	7.574,88	7.436,71	7.051,12	6.936,09	6.832,14
JULHO	7.874,73	8.008,22	7.633,99	7.125,37	7.388,76
AGOSTO	8.109,19	7.897,20	7.689,01	7.190,49	7.432,87
SETEMBRO	7.459,50	7.903,94	7.458,83	6.977,87	6.983,51
OUTUBRO	7.856,68	8.199,91	7.623,97	7.295,60	7.033,30
NOVEMBRO	7.537,20	7.536,57	7.315,06	7.240,41	6.628,73
DEZEMBRO	7.687,91	7.671,28	7.713,53	7.556,20	7.146,96
MÉDIA	7.676,41	7.783,85	7.462,96	7.172,66	7.061,37

Fonte: GFPLA - Setor de Estudos Econômicos

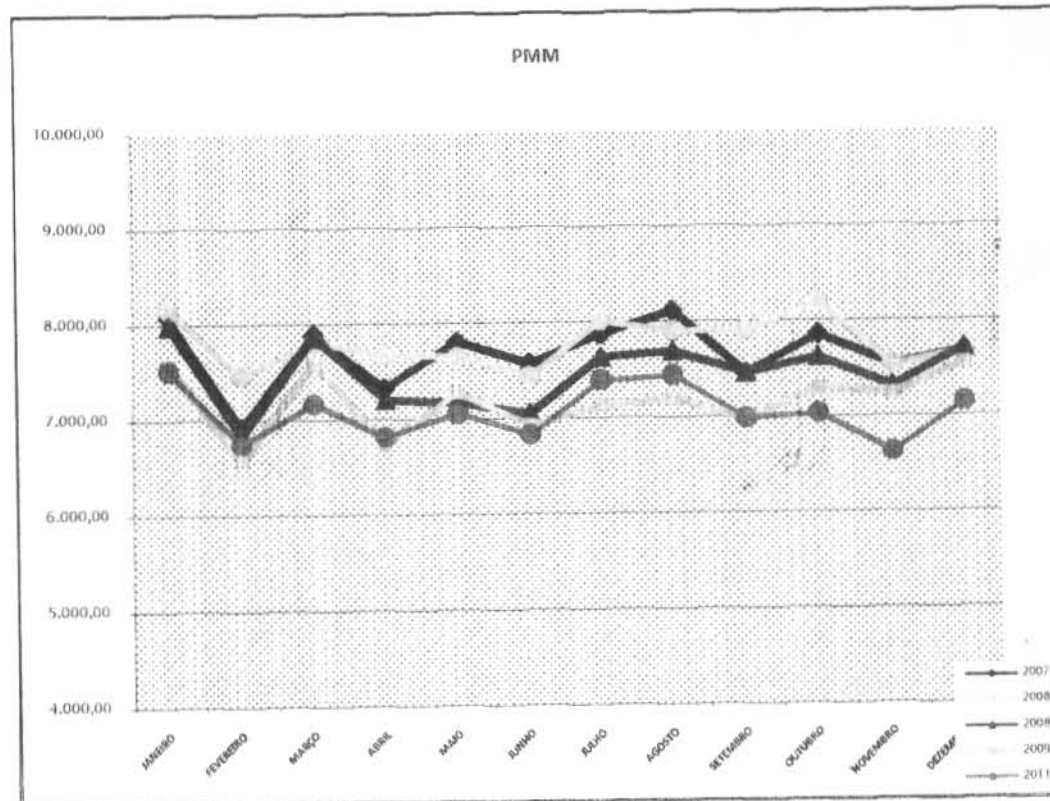

2.4.3. ÍNDICE DE QUEBRAS DE VEÍCULOS

MÊS	ÍNDICE DE QUEBRAS				
	2007	2008	2009	2010	2011
JANEIRO	2,39	2,27	2,24	2,15	2,28
FEVEREIRO	2,60	2,54	2,40	2,38	2,31
MARÇO	2,66	2,49	2,32	2,41	2,56
ABRIL	2,77	2,56	2,69	2,89	2,55
MAIO	2,68	2,65	3,26	2,64	2,59
JUNHO	2,60	2,60	2,43	2,27	2,46
JULHO	2,44	2,47	2,17	2,89	2,30
AGOSTO	2,44	2,47	2,04	2,51	2,24
SETEMBRO	2,46	2,44	2,17	2,44	2,28
OUTUBRO	2,46	2,37	2,40	2,43	2,58
NOVEMBRO	2,33	2,30	2,39	2,40	2,86
DEZEMBRO	2,44	2,38	2,31	2,40	2,48
MÉDIA	2,52	2,46	2,40	2,48	2,46

Fonte : Relatório Operacional - GAFIT

Obs : IQ = índice de quebras (Quebras por 10.000 km rodados)

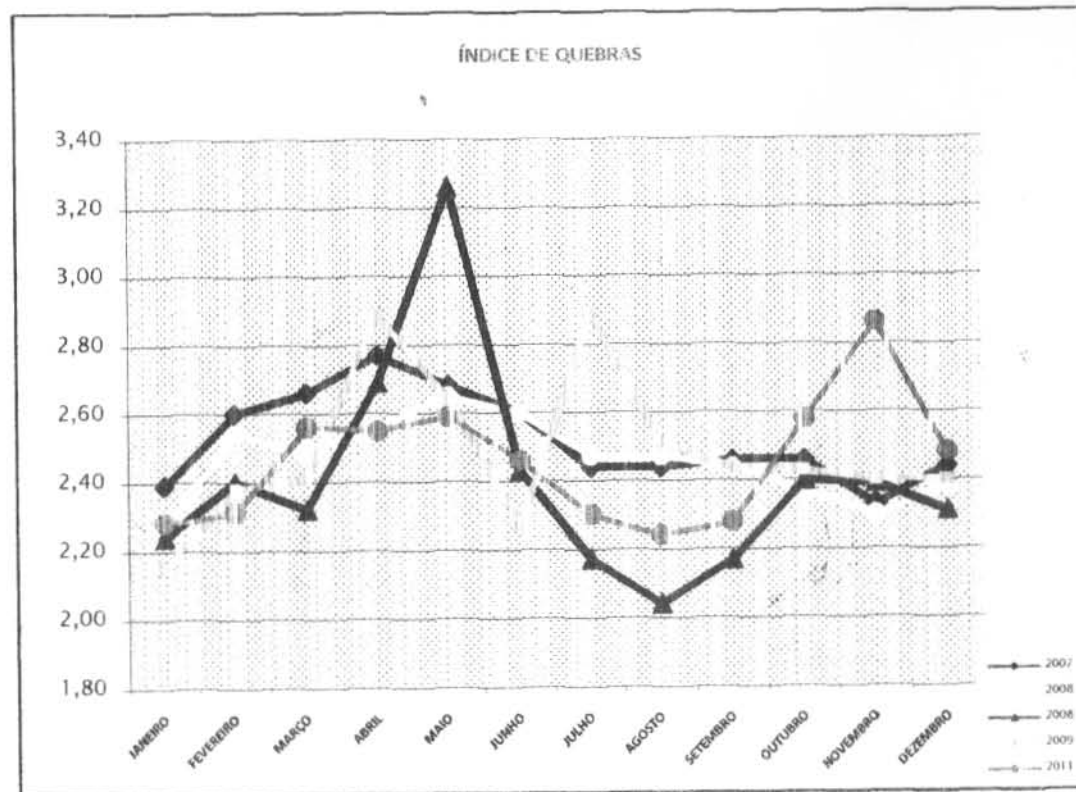

2.4.4. ÍNDICE DE PASSAGEIROS POR QUILOMETRO - IPK

MÊS	IPK				
	2007	2008	2009	2010	2011
JANEIRO	1,62	1,68	1,59	1,63	1,63
FEVEREIRO	1,67	1,71	1,71	1,78	1,80
MARÇO	1,75	1,73	1,72	1,84	1,77
ABRIL	1,70	1,79	1,69	1,81	1,81
MAIO	1,71	1,76	1,72	1,81	1,83
JUNHO	1,62	1,73	1,68	1,68	1,73
JULHO	1,62	1,75	1,70	1,81	1,69
AGOSTO	1,69	1,83	1,73	1,87	1,79
SETEMBRO	1,71	1,83	1,74	1,88	1,80
OUTUBRO	1,77	1,77	1,74	1,83	1,77
NOVEMBRO	1,78	1,81	1,80	1,81	1,84
DEZEMBRO	1,82	1,82	1,75	1,80	1,80
MÉDIA	1,71	1,77	1,71	1,80	1,77

Fonte: Seeco/GEPLA

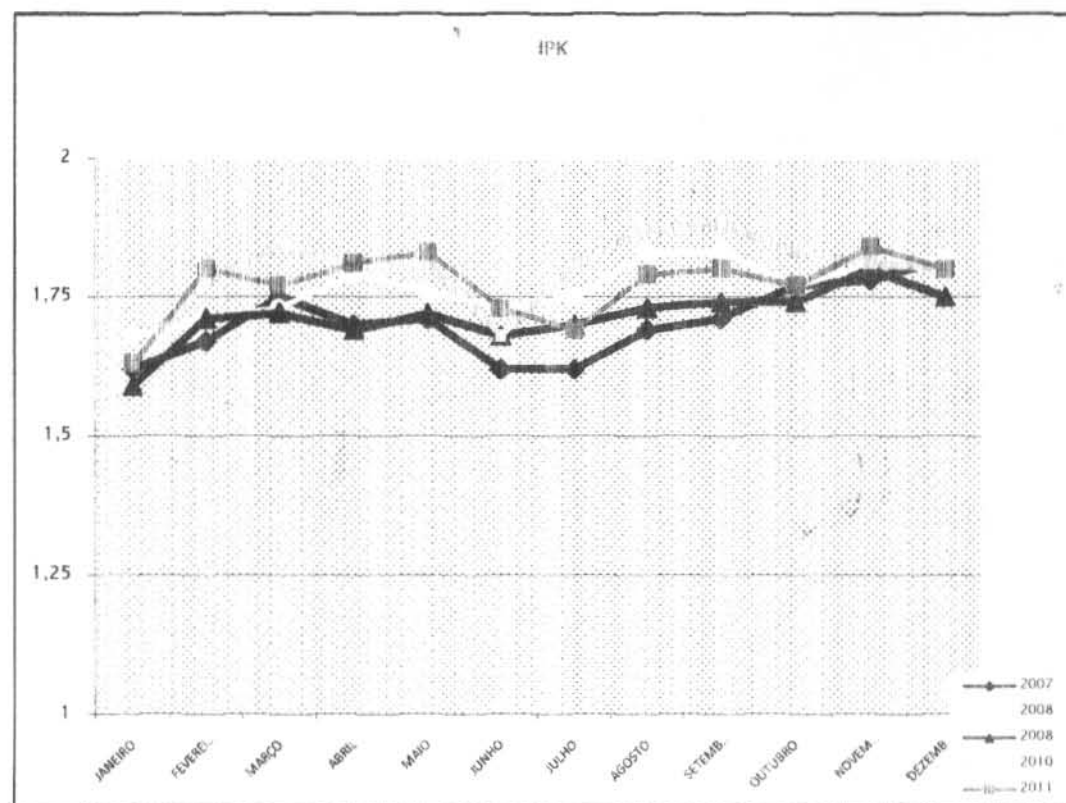

2.4.5. ÍNDICE DE REPROVAÇÃO NA VISTORIA

Ano: 2011

MÊS	VISTORIAS			ÍNDICE REPROVAÇÃO				
	Reprovado	Aprovado	TOTAL	2011	2010	2009	2008	2007
JANEIRO	142	632	774	18,30%	34,90%	23,51%	17,57%	54,08%
FEVEREIRO	124	405	529	23,40%	20,10%	32,48%	34,30%	53,20%
MARÇO	168	462	630	26,70%	26,60%	27,97%	27,76%	53,89%
ABRIL	191	528	719	26,60%	26,10%	33,55%	28,93%	58,00%
MAIO	319	548	867	26,60%	29,40%	31,22%	36,50%	61,26%
JUNHO	264	689	953	27,70%	37,00%	31,65%	22,45%	53,90%
JULHO	274	520	794	34,50%	25,30%	27,62%	22,40%	54,57%
AGOSTO	435	525	960	45,30%	34,90%	27,97%	26,15%	25,34%
SETEMBRO	309	526	835	37,00%	25,82%	24,16%	16,20%	27,77%
OUTUBRO	298	681	979	30,40%	21,74%	26,40%	27,63%	20,82%
NOVEMBRO	285	407	692	41,20%	20,19%	25,78%	28,21%	24,85%
DEZEMBRO	312	586	898	34,70%	21,57%	24,41%	18,61%	18,57%
TOTAL	3.121	6.509	9.630	-	-	-	-	-

FONTE: GAFIT



2.4.6. ÍNDICE DE ASSALTOS POR VIAGEM

MÊS	ÍNDICE				
	2007	2008	2009	2010	2011
JANEIRO	0,20	0,26	0,22	0,21	0,13
FEVEREIRO	0,32	0,29	0,39	0,12	0,12
MARÇO	0,40	0,31	0,38	0,14	0,18
ABRIL	0,37	0,35	0,22	0,12	0,19
MAIO	0,24	0,30	0,35	0,09	0,2
JUNHO	0,24	0,33	0,32	0,17	0,23
JULHO	0,29	0,34	0,16	0,13	0,19
AGOSTO	0,20	0,34	0,18	0,12	0,21
SETEMBRO	0,28	0,16	0,19	0,14	0,21
OUTUBRO	0,31	0,16	0,19	0,11	0,22
NOVEMBRO	0,36	0,20	0,15	0,09	0,26
DEZEMBRO	0,34	0,22	0,12	0,11	0,11
MÉDIA	0,30	0,27	0,24	0,13	0,19

Fonte: SETPS

Obs: Assaltos por 1.000 viagens realizadas.

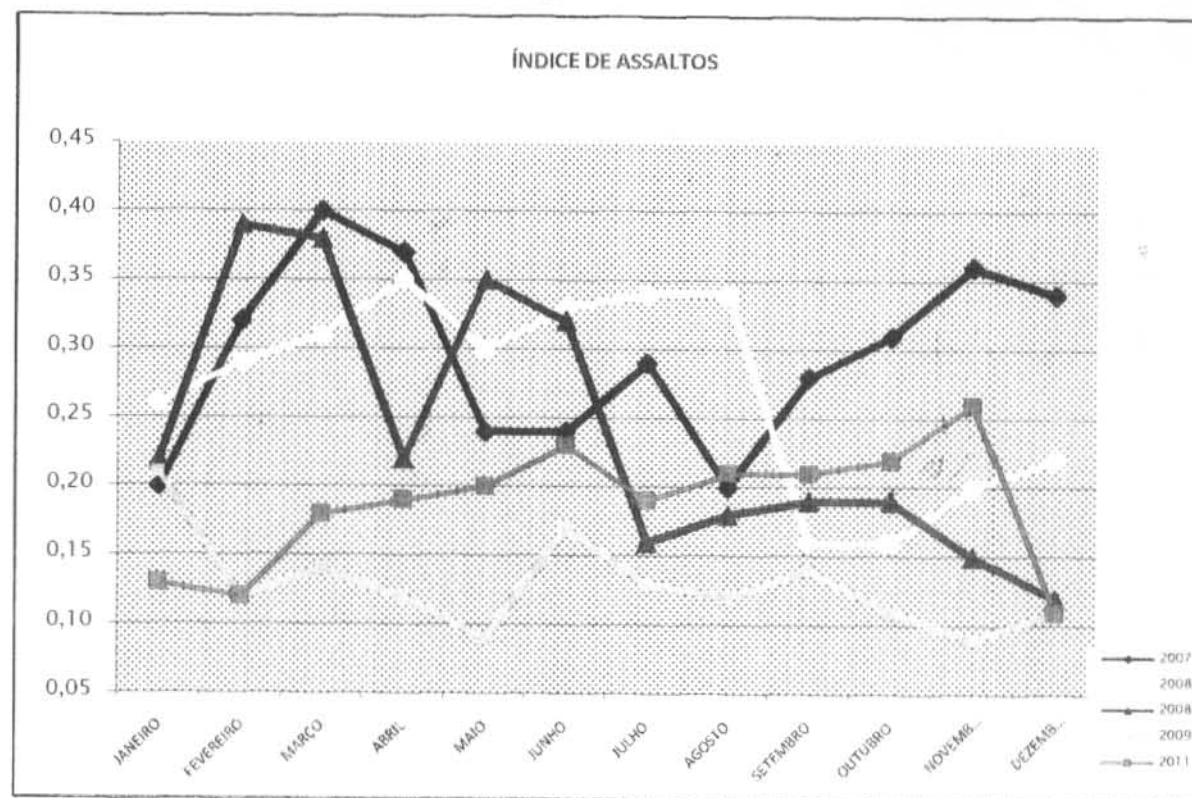

3. SISTEMA DE TÁXI

3.1. EVOLUÇÃO DA FROTA DE TÁXIS

ANO	TÁXIS COMUNS			TÁXIS ESPECIAIS	TOTAL GERAL
	AUTÔNOMOS	EMPRESAS	TOTAL		
1984	7.163	141	7.304	174	7.478
1985	7.156	138	7.294	177	7.471
1986	7.165	87	7.252	276	7.528
1987	7.110	78	7.188	272	7.460
1988	7.108	91	7.199	267	7.466
1989	7.125	168	7.293	281	7.574
1990	7.063	189	7.252	279	7.531
1991	6.480	189	6.669	261	6.930
1992	6.428	192	6.620	266	6.886
1993	6.428	194	6.622	263	6.885
1994	6.458	197	6.655	270	6.925
1995	6.458	240	6.698	269	6.967
1996	6.449	348	6.797	269	7.066
1997	6.327	398	6.725	267	6.992
1998	6.397	416	6.813	269	7.082
1999	6.433	422	6.855	269	7.124
2000	6.475	428	6.903	269	7.172
2001	6.481	432	6.913	269	7.182
2002	6.539	405	6.944	269	7.213
2003	6.618	349	6.967	269	7.236
2004	6.665	326	6.991	269	7.260
2005	6.709	285	6.994	269	7.263
2006	6.721	274	6.995	269	7.264
2007	6.758	238	6.996	269	7.265
2008	6.781	215	6.996	269	7.265
2009	6.806	190	6.996	268	7.264
2010	6.809	187	6.996	269	7.265
2011	6.996	186	7.182	270	7.452

FONTE: TRANSALVADOR / GETAX

3.2. DISTRIBUIÇÃO DA FROTA DE TÁXIS POR TIPO DE SERVIÇO

Dezembro/2011

TIPO DE SERVIÇO	ENTIDADES OPERADORAS	TOTAL VEÍCULOS	
TÁXIS ESPECIAIS	COMTAS - Cooperativa Mista de Trabalho dos Motoristas Autônomos de Salvador	149	
	COOMETAS - Cooperativa Metropolitana de Táxis Especiais de Salvador	121	
	TOTAL DE TÁXIS ESPECIAIS	270	
TÁXIS COMUNS	EMPRESAS		
	. FREITAS LIMA	7	
	. IRACEMA OLIVEIRA	26	
	. POTIGUAR	17	
	. IRIANE	8	
	. COSME E DAMIÃO	26	
	. N. Sra. DA CONCEIÇÃO	25	
	. ST - Emp. Salvador	15	
	. GASCOM	39	
	. RAUGITOP	13	
	. LOCADORA STA TERESA	10	
		SUB-TOTAL EMPRESAS	186
	. ALÔ TÁXI	224	
	. CAJATAXI	17	
	. CHAME TÁXI	186	
	. SALVADOR B.T. (CRTA)	69	
	. ELITE RADIO TÁXI	150	
	. LIGUE TÁXI	254	
	. RÁDIO TÁXI (SALT -TUR)	349	
	. RODOTÁXI	116	
	. TELETÁXI	365	
	. TÁXI PARALELA	26	
	. USETÁXI (BATUR)	231	
. VIP TÁXI	68		
	SUB-TOTAL RÁDIO TÁXIS	2.055	
	AUTÔNOMOS (incluindo rádio-táxis)	6.996	
	TOTAL TÁXIS COMUNS	7.182	
TOTAL GERAL		7.452	
IDADE MÉDIA DA FROTA		3,68	

FONTE: GETAX

Total de pontos oficiais: 253 Total de vagas: 1.459

OBS.: Táxi Paralela iniciou operação em 01/08/2010

3.3. RELAÇÃO DA FROTA DE TÁXIS / POPULAÇÃO

ANO	POPULAÇÃO	Nº TÁXI	HAB/TÁXI	OBS.
1991	2.075.273	6.930	299	População - Censo demográfico
1992	2.110.334	6.886	306	População - estimativa
1993	2.173.698	6.885	316	População - estimativa
1994	2.218.962	6.925	320	População - estimativa
1995	2.262.731	6.967	325	População - estimativa
1996	2.211.539	7.066	313	População - Contagem Populacional
1997	2.245.522	6.992	321	População - estimativa
1998	2.274.167	7.082	321	População - estimativa
1999	2.302.832	7.124	323	População - estimativa
2000	2.443.107	7.172	341	População - Censo demográfico
2001	2.485.702	7.182	346	População - estimativa
2002	2.520.504	7.213	349	População - estimativa
2003	2.556.429	7.236	353	População - estimativa
2004	2.631.831	7.260	363	População - estimativa
2005	2.673.560	7.263	368	População - estimativa
2006	2.711.372	7.264	373	População - estimativa
2007	2.892.625	7.265	398	População - estimativa
2008	2.948.733	7.265	406	População - estimativa
2009	2.998.056	7.264	413	População - estimativa
2010	2.676.606	7.266	368	População - Censo demográfico
2011	2.693.605	7.452	361	População - estimativa

Fontes: População do Município do Salvador - IBGE
Frota de Táxis - STP/Getax

Nota: O Art.5º do Regulamento de Táxi recomenda a proporcionalidade de 1 (um) táxi para cada 500 habitantes

3.4. EVOLUÇÃO DA TARIFA DE TÁXIS

VIGÊNCIA	VALOR DO KM	BANDEIRADA	BANDEIRA 2	MOEDA
4/1/1990	4,11	8,22	5,75	NCz\$
1/2/1990	7,50	15,00	10,50	NCz\$
4/3/1990	14,00	28,00	19,60	NCz\$
5/4/1990	20,00	40,00	28,00	Cr\$
7/8/1990	25,00	50,00	35,00	Cr\$
22/9/1990	35,00	70,00	49,00	Cr\$
18/11/1990	50,00	100,00	70,00	Cr\$
26/1/1991	75,00	150,00	105,00	Cr\$
2/3/1991	90,00	180,00	126,00	Cr\$
6/6/1991	115,00	230,00	161,00	Cr\$
27/8/1991	160,00	320,00	224,00	Cr\$
7/11/1991	240,00	480,00	336,00	Cr\$
3/12/1991	320,00	640,00	448,00	Cr\$
9/1/1992	430,00	860,00	602,00	Cr\$
11/2/1992	560,00	1.120,00	784,00	Cr\$
19/3/1992	690,00	1.380,00	966,00	Cr\$
10/5/1992	910,00	1.820,00	1.092,00	Cr\$
14/6/1992	1.100,00	2.200,00	1.320,00	Cr\$
16/7/1992	1.300,00	2.600,00	1.560,00	Cr\$
16/8/1992	1.850,00	3.700,00	2.220,00	Cr\$
13/10/1992	2.700,00	5.400,00	3.240,00	Cr\$
1/12/1992	3.400,00	6.800,00	4.080,00	Cr\$
20/1/1993	4.250,00	8.500,00	5.950,00	Cr\$
1/3/1993	6.000,00	12.000,00	8.400,00	Cr\$
1/4/1993	8.000,00	16.000,00	11.200,00	Cr\$
1/5/1993	11.000,00	22.000,00	15.400,00	Cr\$
5/6/1993	14.000,00	28.000,00	19.600,00	Cr\$
3/7/1993	18.500,00	37.000,00	25.900,00	Cr\$
1/8/1993	25.000,00	50.000,00	35.000,00	Cr\$
4/9/1993	33,00	66,00	46,20	CR\$
2/10/1993	44,00	88,00	61,60	CR\$
30/10/1993	60,00	120,00	84,00	CR\$
4/12/1993	81,00	162,00	113,40	CR\$
30/12/1993	110,00	220,00	154,00	CR\$
29/1/1994	154,00	308,00	215,60	CR\$
5/3/1994	220,00	440,00	308,00	CR\$
2/4/1994	315,00	630,00	441,00	CR\$
1/5/1994	440,00	880,00	616,00	CR\$
28/5/1994	730,00	1.460,00	1.022,00	CR\$
2/7/1994	0,45	0,90	0,63	R\$
21/7/1995	0,60	1,60	0,84	R\$
7/8/1997	0,70	1,90	0,98	R\$
23/6/1999	0,80	2,20	1,12	R\$
10/2/2001	0,90	2,50	1,26	R\$
24/1/2003	1,10	3,00	1,50	R\$
1/12/2005	1,30	3,00	1,70	R\$
1/10/2007	1,50	3,45	2,00	R\$
25/6/2009	1,70	3,45	2,45	R\$
6/7/2011	1,85	3,75	2,59	R\$

FONTE: TRANSALVADOR/GEPLA

3.5. EVOLUÇÃO DA TARIFA DE TÁXIS ESPECIAIS

INÍCIO DE VIGÊNCIA	VALOR DO QUILOMETRO		
	HORÁRIO NORMAL	HORÁRIO ESPECIAL	MOEDA
4/1/1990	8,37	10,04	NCz\$
1/2/1990	15,27	18,32	NCz\$
4/3/1990	28,50	34,20	NCz\$
5/4/1990	40,71	48,85	Cr\$
4/8/1990	50,89	61,07	Cr\$
22/9/1990	71,25	99,75	Cr\$
17/11/1990	101,90	142,66	Cr\$
26/1/1991	152,85	214,00	Cr\$
2/3/1991	183,42	256,80	Cr\$
11/6/1991	234,37	328,13	Cr\$
29/8/1991	325,77	456,10	Cr\$
9/11/1991	489,12	684,15	Cr\$
7/12/1991	652,16	912,60	Cr\$
9/1/1992	876,30	1.226,26	Cr\$
14/2/1992	1.141,23	1.596,99	Cr\$
14/3/1992	1.406,16	1.967,72	Cr\$
14/5/1992	1.854,50	2.595,11	Cr\$
15/6/1992	2.241,70	3.136,94	Cr\$
18/7/1992	2.649,28	3.707,29	Cr\$
22/8/1992	4.455,61	6.234,99	Cr\$
17/10/1992	5.502,33	7.699,74	Cr\$
3/12/1992	6.928,86	9.695,96	Cr\$
20/1/1993	8.661,08	12.119,96	Cr\$
1/3/1993	12.227,41	17.110,53	Cr\$
1/4/1993	16.303,21	22.814,04	Cr\$
1/5/1993	22.416,91	31.369,31	Cr\$
5/6/1993	28.530,61	39.924,58	Cr\$
3/7/1993	37.700,35	52.756,34	Cr\$
1/8/1993	50.946,37	71.292,28	Cr\$
4/9/1993	67,25	94,11	CR\$
2/10/1993	89,44	125,17	CR\$
30/10/1993	121,97	170,68	CR\$
4/12/1993	164,64	230,42	CR\$
30/12/1993	223,61	312,91	CR\$
27/1/1994	313,05	438,07	CR\$
5/3/1994	447,22	625,83	CR\$
2/4/1994	640,34	896,07	CR\$
1/5/1994	874,43	1.251,63	CR\$
28/5/1994	1.483,95	2.076,58	CR\$
2/7/1994	0,91	1,27	R\$
21/7/1995	1,21	1,69	R\$
22/9/1997	1,41	1,97	R\$
23/6/1999	1,61	2,25	R\$
10/2/2001	1,81	2,54	R\$
24/1/2003	2,21	3,09	R\$
30/11/2005	2,50	3,51	R\$
1/10/2007	2,88	4,03	R\$
25/6/2009	3,26	4,56	R\$
6/7/2011	3,55	4,97	R\$

FONTE: TRANSALVADOR/GEPLA

HORÁRIOS ESPECIAIS: Dias úteis das 22:00 às 06:00 horas

Sábados a partir das 14:00 horas

Domingos e Feriados durante todo o dia

3.6. TIPOS DE VEICULOS DO SERVIÇO DE TAXIS

dezembro/2011

MARCA	MODELO	QUANTIDADE	%
GENERAL MOTORS	CORSA SEDAN	2.370	31,8%
GENERAL MOTORS	MERIVA	1.049	14,1%
GENERAL MOTORS	CORSA CLASSIC	875	11,7%
FIAT	SIENA	694	9,3%
GENERAL MOTORS	ZAFIRA	285	3,8%
VOLKSWAGEN	GOL	283	3,8%
GENERAL MOTORS	ASTRA	226	3,0%
FIAT	PALIO WEEKEND	194	2,6%
VOLKSWAGEN	VOYAGE	189	2,5%
FIAT	UNO	171	2,3%
GENERAL MOTORS	VECTRA	119	1,6%
VOLKSWAGEN	PARATI	110	1,5%
GENERAL MOTORS	PRISMA MAXX	94	1,3%
FORD	FOCUS	71	1,0%
FIAT	IDEA	60	0,8%
FIAT	DOBLÓ	58	0,8%
GENERAL MOTORS	CORSA WIND	51	0,7%
FIAT	PALIO	26	0,3%
VOLKSWAGEN	SPACEFOX	26	0,3%
FORD	FIESTA	23	0,3%
RENAULT	LOGAN	22	0,3%
VOLKSWAGEN	SANTANA	21	0,3%
FIAT	LINEA	20	0,3%
GENERAL MOTORS	KADETT	18	0,2%
NISSAN	LIVINA	18	0,2%
GENERAL MOTORS	COBALT	16	0,2%
VOLKSWAGEN	FOX	14	0,2%
VOLKSWAGEN	CROSSFOX	11	0,1%
TOYOTA	COROLLA	10	0,1%
VOLKSWAGEN	POLO	9	0,1%
GENERAL MOTORS	CORSA HATCH	8	0,1%
VOLKSWAGEN	GOLF	6	0,1%
GENERAL MOTORS	MONZA	5	0,1%
GENERAL MOTORS	CELTA	5	0,1%
RENAULT	MEGANE	5	0,1%
FORD	FIESTA STREET	4	0,1%
FORD	ECOSPORT	3	0,0%
GENERAL MOTORS	CHEVETTE	3	0,0%
RENAULT	SANDERO	3	0,0%
FIAT	UNO VIVACE	2	0,0%
FIAT	STILO	2	0,0%
GENERAL MOTORS	BLAZER	2	0,0%
HONDA	CIVIC	2	0,0%
VOLKSWAGEN	LOGUS	2	0,0%
VOLKSWAGEN	POINTER	2	0,0%
FIAT	TEMPRA	1	0,0%
FIAT	BRAVO	1	0,0%
FORD	ESCORT	1	0,0%
FORD	VERONA	1	0,0%
GENERAL MOTORS	OMEGA	1	0,0%
GENERAL MOTORS	AGILE	1	0,0%
HONDA	CITY	1	0,0%
KIA	CERATO	1	0,0%
MERCEDES	SL 300	1	0,0%
PEUGEOT	207 PASSION	1	0,0%
RENAULT	19 RT	1	0,0%
RENAULT	SCENIC	1	0,0%
RENAULT	CLIO	1	0,0%
VOLKSWAGEN	FUSCA	1	0,0%
VOLKSWAGEN	BORA	1	0,0%
VOLKSWAGEN	PASSAT	1	0,0%
NÃO INFORMADOS		249	3,3%
TOTAL		7.452	100,0%

FONTE: GETAX

3.7. VEÍCULOS POR TIPO DE COMBUSTÍVEL

dezembro-11

TIPO DE COMBUSTÍVEL	TIPO DE SERVIÇO
	TÁXI
ÁLCOOL	90
ÁLCOOL / GÁS NATURAL VEICULAR	206
ÁLCOOL / GASOLINA	5.653
ÁLCOOL / GASOLINA / GÁS NATURAL VEICULAR	980
GÁS NATURAL VEICULAR	1
GASOLINA	177
GASOLINA / GÁS NATURAL VEICULAR	138
ÓLEO DIESEL	1
SUIB-TOTAL	7.246
NÃO INFORMADO	206
TOTAL DE VEÍCULOS	7.452

FONTE: ASSTI/GETAX

3.8. DISTRIBUIÇÃO DA FROTA DE TRANSPORTE ESCOLAR E TRANSPORTE ESPECIAL COMPLEMENTAR

Ano:2011

MÊS	TIPO DE SERVIÇO					
	TRANSPORTE ESCOLAR				TRANSPORTE COMPLEMENTAR	
	AUTÔNOMOS	FIRMA INDIVIDUAL	EMPRESA	TOTAL	EM OPERAÇÃO	CADASTRADOS
JANEIRO	684	25	91	800	280	290
FEVEREIRO	715	24	91	830	282	290
MARÇO	717	25	93	835	282	290
ABRIL	723	29	94	846	284	290
MAIO	726	30	95	851	277	290
JUNHO	729	30	97	856	277	290
JULHO	732	30	96	858	277	290
AGOSTO	721	30	96	847	277	290
SETEMBRO	722	30	96	848	277	290
OUTUBRO	723	30	96	849	277	290
NOVEMBRO	727	30	97	854	277	290
DEZEMBRO	735	30	96	861	277	290

Fonte: GETAX

4. ESTAÇÕES E TERMINAIS

ESTAÇÃO DA LAPA

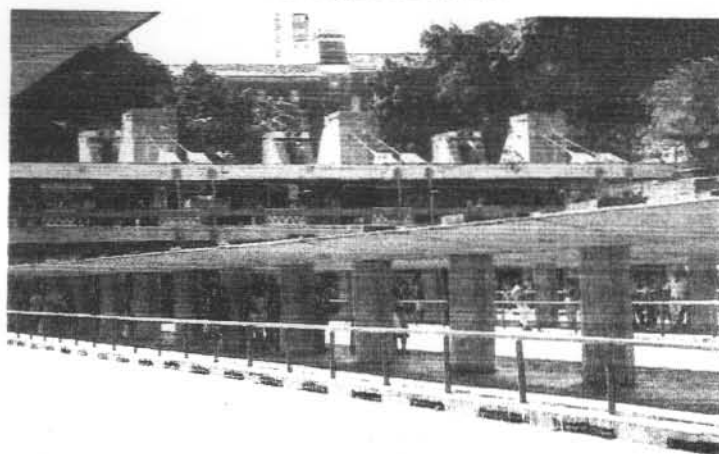

DATA DE INAUGURAÇÃO:	7 de novembro de 1982		
ÁREA TOTAL:	150.000 m ²	ÁREA CONSTRUÍDA:	30.000 m ²
FROTA ALOCADA:	482		278 ônibus/hora
DEMANDA MÉDIA / DIA:	380.000 passageiros		
HORÁRIO DE OPERAÇÃO:	24 horas		
PERMISSIONÁRIOS:	39		
LINHAS:	88		

ESTAÇÃO IGUATEMI



DATA DE INAUGURAÇÃO:	20 de dezembro de 1998		
ÁREA TOTAL:	3.050 m ²	ÁREA CONSTRUÍDA:	2.814 m ²
FROTA ALOCADA:	353 (Sentido Av. Paralela)		387 (Sentido Av. Bonocô)
DEMANDA MÉDIA / DIA:	50.000 passageiros		
HORÁRIO DE OPERAÇÃO:	24 horas		181 ô/h (Paralela)
PERMISSIONÁRIOS:	12		188 ô/h (Bonocô)
LINHAS:	55 (Sentido Av. Paralela)		36 (Sentido Av. Bonocô)

ESTAÇÃO PIRAJÁ



DATA DE INAUGURAÇÃO:	5 de dezembro de 1994		
ÁREA TOTAL:	22.000 m ²	ÁREA CONSTRUÍDA:	6.400 m ²
FROTA ALOCADA:	228		170 ônibus/hora
DEMANDA MÉDIA / DIA:	92.000		
HORÁRIO DE OPERAÇÃO:	04:00 à 01:00		
PERMISSIONÁRIOS:	12		
LINHAS:	44		

ESTAÇÃO MUSSURUNGA

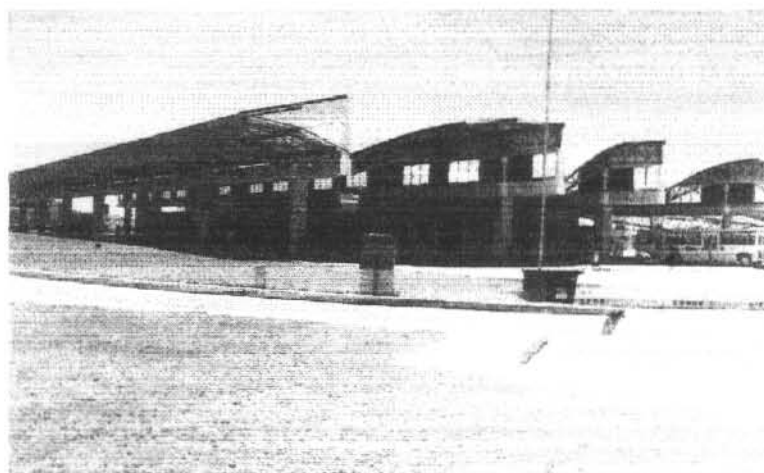

DATA DE INAUGURAÇÃO:	20 de novembro de 2001		
ÁREA TOTAL:	27.000 m ²	ÁREA CONSTRUÍDA:	5.900 m ²
FROTA ALOCADA:	198		116 ônibus/hora
DEMANDA MÉDIA / DIA:	45.000 passageiros		
HORÁRIO DE OPERAÇÃO:	04:30 à 01:10		
PERMISSIONÁRIOS:	5		
LINHAS:	70		

ESTAÇÃO AQUIDABÃ

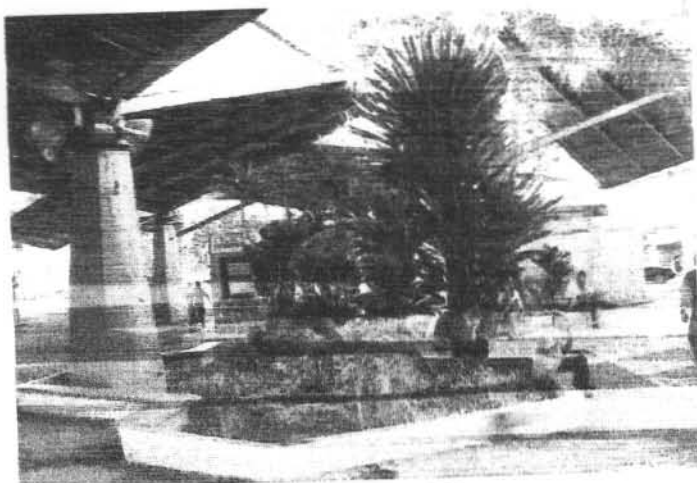

DATA DE INAUGURAÇÃO:	Março de 1979	ÁREA CONSTRUÍDA:	3.770 m ²
ÁREA TOTAL:	7.900 m ²		
FROTA ALOCADA:	10		4 ônibus/hora
DEMANDA MÉDIA / DIA:	6.000 passageiros		
HORÁRIO DE OPERAÇÃO:	24 hoas		
PERMISSIONÁRIOS:	15		
LINHAS:	3		

TERMINAL URBANO DA RODOVIÁRIA



DATA DE INAUGURAÇÃO:	13 de janeiro de 1981	ÁREA CONSTRUÍDA:	1.024 m ²
ÁREA TOTAL:	9.900 m ²		
FROTA ALOCADA:	22		10 ônibus/hora
DEMANDA MÉDIA / DIA:	65.000 passageiros		
HORÁRIO DE OPERAÇÃO:	24 horas		
PERMISSIONÁRIOS:	23		
LINHAS:	3		

TERMINAL DA BARROQUINHA



DATA DE INAUGURAÇÃO:	Dezembro de 1967	
ÁREA TOTAL:	6.840 m ²	ÁREA CONSTRUÍDA: 378 m ²
FROTA ALOCADA:	164	97 ônibus/hora
DEMANDA MÉDIA / DIA:	16.500 passageiros	
HORÁRIO DE OPERAÇÃO:	24 horas	
PERMISSIONÁRIOS:	0	
LINHAS:	34	

TERMINAL DA CALÇADA

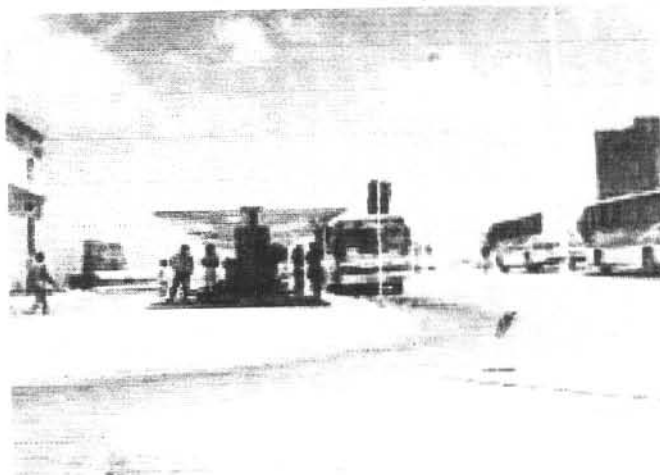

DATA DE REINAUGURAÇÃO:	8/9/2009	
ÁREA TOTAL:		ÁREA CONSTRUÍDA:
FROTA ALOCADA:	18	7 ônibus/hora
DEMANDA MÉDIA / DIA:	2.000	
HORÁRIO DE OPERAÇÃO:	06:00 às 21:00	
PERMISSIONÁRIOS:	0	
LINHAS:	8	

OUTROS TERMINAIS

TERMINAIS	LINHAS	FROTA ALOCADA	ÔNIBUS / HORA	DEMANDA DIÁRIA
AJUDA / RUA DAS VASSOURAS (SÉ)	8	64	29	-
CENTRO ADMINISTRATIVO	28	56	13	-
AV. DA FRANÇA	71	314	240	7.000
SÃO JOAQUIM	89	505	289	-
AEROPORTO	6	75	26	-

Fonte:GEPLA

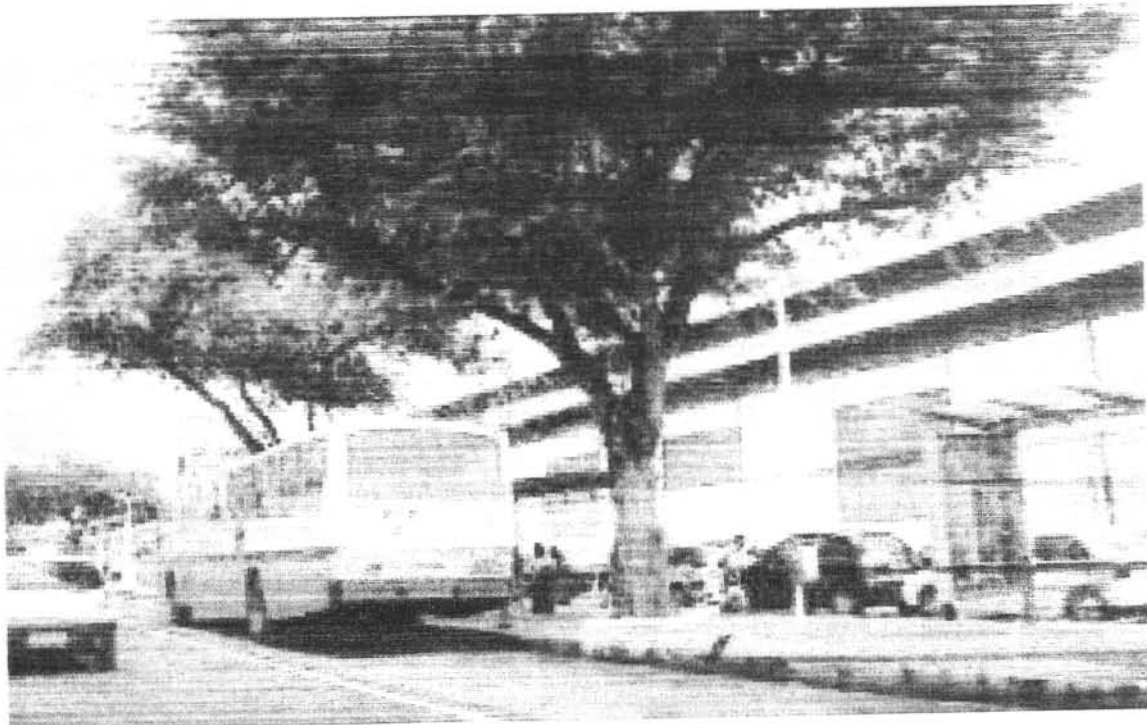

Terminal da Av. da França

4.2. DADOS DE CATRACA - ESTAÇÕES

Ano: 2011

MÊS	ESTAÇÃO MUSSURUNGA									
	Bilhete	Bil. Avulso	V. T. E.	V. T. E.	M.P.E	M.P.E	Gratuidade	Gratuidade	TOTAL	
	Espécie	Avulso	Integrado	V.T.E	Integrado	Pre-Paga	Integrada	c/cartão		s/cartão
JANEIRO	30.060	1.257	17	15.232	690	7.909	272	3.683	5.101	64.221
FEVEREIRO	34.638	1.299	15	16.344	767	10.424	329	4.002	4.560	72.378
MARÇO	30.423	1.130	13	14.700	755	9.057	347	3.827	4.596	64.848
ABRIL	29.586	1.209	24	15.170	882	9.698	332	3.649	4.938	65.488
MAIO	30.527	1.383	31	17.585	862	11.544	411	4.014	5.766	72.123
JUNHO	25.815	1.026	52	15.109	850	9.401	369	3.512	4.273	60.407
JULHO	33.046	1.166	41	17.311	949	10.718	486	3.897	4.272	71.886
AGOSTO	29.617	1.352	63	18.426	1.043	12.338	515	4.066	4.659	72.079
SETEMBRO	27.115	1.304	71	17.456	1.063	11.568	492	3.786	4.322	67.177
OUTUBRO	28.242	1.273	53	18.429	1.009	11.831	501	3.591	3.871	68.800
NOVEMBRO	27.851	1.149	44	18.605	946	11.294	455	3.585	4.240	68.169
DEZEMBRO	29.934	1.056	33	20.148	906	9.365	311	3.428	4.218	69.399
STCO	356.854	14.604	457	204.515	10.722	125.147	4.820	45.040	54.816	816.975
MÉDIA	29.738	1.217	38	17.043	894	10.429	402	3.753	4.568	68.081

MÊS	ESTAÇÃO PIRAJÁ									
	Bilhete	Bil. Avulso	V. T. E.	V. T. E.	M.P.E	M.P.E	Gratuidade	Gratuidade	TOTAL	
	Espécie	Avulso	Integrado	V.T.E	Integrado	Pre-Paga	Integrada	c/cartão		s/cartão
JANEIRO	35.725	1.976	16	29.678	436	12.433	143	7.388	4.427	92.222
FEVEREIRO	35.670	2.022	26	26.471	408	12.921	133	7.060	2.497	87.208
MARÇO	36.281	1.787	18	28.496	428	12.610	124	7.047	2.052	88.843
ABRIL	35.984	1.826	14	30.316	451	12.463	167	6.730	1.899	89.850
MAIO	36.958	2.077	19	34.198	472	14.731	165	7.037	2.230	97.887
JUNHO	33.378	1.846	8	29.909	430	13.284	172	6.375	2.176	87.578
JULHO	37.378	2.049	12	35.248	477	15.423	163	7.050	2.141	99.941
AGOSTO	37.560	2.173	10	36.938	422	16.330	164	6.770	2.085	102.452
SETEMBRO	35.432	1.763	12	35.731	447	15.512	192	6.565	1.930	97.584
OUTUBRO	35.817	1.526	10	35.091	463	15.097	199	6.481	1.715	96.399
NOVEMBRO	36.057	1.544	13	33.987	477	14.585	187	6.374	1.722	94.946
DEZEMBRO	39.533	1.496	13	35.778	530	14.292	206	6.197	1.603	99.648
STCO	435.773	22.085	171	391.841	5.441	169.681	2.015	81.074	26.477	1.134.558
MÉDIA	36.314	1.840	14	32.653	453	14.140	168	6.756	2.206	94.547

FONTE: SETPS

Obs: VT = Vale-Transporte

VTE= Vale-Transporte Eletrônico

MPE = Meia Passagem Eletrônica

5. TRANSPORTE COMPLEMENTAR

5.1. PASSAGEIROS TRANSPORTADOS POR ROTEIRO - STEC

Ano:2011

MÊS	BRASILGÁS		CEASA		CAJAZEIRAS		SÃO CRISTOVÃO		ITAPUÃ		PARIPE		PERIPERI		TOTAL	
	TOTAL	EQUIVALENTE	TOTAL	EQUIVALENTE	TOTAL	EQUIVALENTE	TOTAL	EQUIVALENTE	TOTAL	EQUIVALENTE	TOTAL	EQUIVALENTE	TOTAL	EQUIVALENTE	TOTAL	EQUIVALENTE
JANEIRO	352.910	300.100	314.134	282.217	749.244	651.963	370.583	330.941	401604	361885	593.901	506.284	256.440	213.779	3.038.816	2.647.169
FEVEREIRO	341.402	291.316	302.515	271.532	695.839	599.800	329.465	292.727	368176	327548	547.425	463.094	240.563	197.799	2.825.385	2.443.816
MARÇO	349.168	336.829	294.653	264.288	738.542	646.649	376.867	334.365	393915	352815	629.000	543.396	287.234	241.867	3.069.379	2.720.209
ABRIL	359.423	337.427	282.833	255.733	689.525	597.510	340.442	297.489	375318	335201	548.274	465.060	285.910	234.682	2.881.725	2.523.102
MAIO	388.505	341.097	310.948	283.770	760.169	655.351	374.915	328.645	404310	362582	608.652	515.583	322.041	261.532	3.169.540	2.748.560
JUNHO	345.309	303.647	273.195	247.967	707.061	618.077	357.329	317.212	357386	322628	579.123	491.701	288.243	236.222	2.907.646	2.537.454
JULHO	366.499	319.596	303.272	274.807	756.407	656.530	384.931	342.727	381196	343371	645.880	548.674	313.424	260.757	3.151.609	2.746.462
AGOSTO	380.880	336.144	320.707	293.702	781.440	677.902	387.519	343.145	431357	385534	628.405	535.883	309.619	253.387	3.239.927	2.825.697
SETEMBRO	405.193	374.889	329.517	294.930	778.532	672.601	385.379	341.885	439230	392553	647.757	550.278	355.806	298.138	3.341.414	2.925.274
OUTUBRO	394.595	350.287	328.646	294.979	760.290	658.085	400.484	361.393	460271	416802	697.945	594.985	347.918	288.872	3.390.149	2.965.403
NOVEMBRO	362.581	318.452	306.905	273.380	745.523	647.851	374.202	335.663	427135	384702	625.949	530.499	291.630	235.396	3.133.925	2.725.943
DEZEMBRO	406.530	362.763	311.763	281.685	799.795	764.474	456.312	421.402	446227	408084	731.011	631.763	357.774	301.712	3.509.412	3.171.883
TOTAL	4.452.995	3.972.547	3.679.088	3.318.990	8.962.367	7.846.793	4.538.428	4.047.594	4.886.125	4.393.705	7.483.322	6.377.200	3.656.602	3.024.143	37.658.927	32.980.972
MÉDIA	371.083	331.046	306.591	276.583	746.864	653.899	378.202	337.300	407.177	366.142	623.610	531.433	304.717	252.012	3.138.244	2.748.414

Fonte:Relatório Desempenho Operacional Consolidado por empresa - GAFIT

5.2. QUILOMETRAGEM ADMITIDA POR ROTEIRO- STEC

Ano:2011

MÊS	QUILOMETRAGEM							
	BRASILGÁS	CEASA	CAJAZEIRAS	SÃO CRISTOVÃO	ITAPUÃ	PARIPE	PERIPERI	TOTAL
JANEIRO	128.113,33	141.090,37	358.783,96	243.885,43	327.273,82	343.753,70	138.681,47	1.681.582,08
FEVEREIRO	118.018,35	125.394,33	309.653,39	204.072,50	282.757,36	311.847,33	127.878,17	1.479.621,43
MARÇO	125.892,26	136.911,25	335.467,33	227.103,50	313.089,90	320.045,98	129.842,79	1.588.353,01
ABRIL	122.795,96	124.866,78	321.202,86	208.038,82	302.271,91	308.096,31	149.702,55	1.536.975,19
MAIO	125.542,51	129.261,58	335.750,02	224.559,55	323.829,13	322.834,33	159.164,25	1.620.941,37
JUNHO	119.798,33	122.932,37	320.873,73	220.767,13	303.158,85	321.166,59	154.502,02	1.563.199,02
JULHO	127.989,48	129.434,14	333.319,63	234.590,20	324.620,71	341.792,20	162.492,93	1.654.239,29
AGOSTO	129.546,47	129.514,10	343.767,26	227.116,90	335.113,80	330.917,11	154.142,91	1.650.118,55
SETEMBRO	125.741,16	128.784,19	337.377,43	218.910,49	331.042,75	336.003,38	164.342,92	1.642.202,32
OUTUBRO	129.287,53	139.781,36	336.649,63	226.539,22	336.747,33	369.077,42	177.972,92	1.716.055,41
NOVEMBRO	114.817,67	130.287,49	313.107,71	206.138,08	313.695,94	331.860,72	165.021,80	1.574.929,41
DEZEMBRO	124.219,80	128.361,54	308.717,83	232.488,60	322.850,21	343.771,10	171.549,71	1.631.958,79
TOTAL	1.491.762,85	1.566.619,50	3.954.670,78	2.674.210,42	3.816.451,71	3.981.166,17	1.855.294,44	19.340.175,87
MÉDIA	124.313,57	130.551,63	329.555,90	222.850,87	318.037,64	331.763,85	154.607,87	1.611.681,32

Fonte:Relatório Desempenho Operacional Consolidado por empresa - GAFIT

5.3. VIAGENS ADMITIDAS POR ROTЕIRO - STEC

Ano:2011

MÊS	VIAGENS							TOTAL
	BRASILGÁS	CEASA	CAJAZEIRAS	SÃO CRISTOVÃO	ITAPUÃ	PARIPE	PERIPERI	
JANEIRO	3.645,0	3.119,5	10.077,5	4.990,0	6.406,0	7.578,0	3.980,0	39.796,0
FEVEREIRO	3.303,5	2.776,5	8.664,0	4.174,5	5.555,0	6.862,5	3.660,5	34.996,5
MARÇO	3.498,5	2.991,5	9.332,0	4.620,0	6.164,0	7.001,5	3.676,5	37.284,0
ABRIL	3.425,5	2.754,5	8.955,5	4.228,0	5.993,5	6.704,5	4.320,0	36.381,5
MAIO	3.512,0	2.802,0	9.355,5	4.502,5	6.434,0	7.048,0	4.552,5	38.206,5
JUNHO	3.378,5	2.664,0	8.961,0	4.437,5	6.004,0	7.034,0	4.434,0	36.913,0
JULHO	3.606,0	2.796,0	9.286,5	4.742,5	6.442,5	7.505,0	4.678,0	39.056,5
AGOSTO	3.614,0	2.818,0	9.640,0	4.403,0	6.554,5	7.285,5	4.414,0	38.729,0
SETEMBRO	3.525,5	2.802,5	9.419,0	4.220,0	6.418,0	7.371,5	4.752,0	38.508,5
OUTUBRO	3.619,5	3.020,5	9.376,0	4.357,0	6.501,0	8.123,5	5.108,0	40.105,5
NOVEMBRO	3.243,0	2.819,0	8.683,5	3.972,5	6.048,5	7.341,5	4.710,0	36.818,0
DEZEMBRO	3.471,0	2.788,0	8.600,5	4.547,0	6.226,5	7.538,5	4.860,5	38.032,0
TOTAL	41.842,0	34.152,0	110.351,0	53.194,5	74.747,5	87.394,0	53.146,0	454.827,0
MÉDIA	3.486,8	2.846,0	9.195,9	4.432,9	6.229,0	7.282,8	4.428,8	37.902,3

Fonte:Relatório Desempenho Operacional Consolidado por empresa - GAFIT

5.4. FROTA PROGRAMADA EM OPERAÇÃO STEC

Ano:2011

ROTEIRO	Janeiro	Fevereiro	Março	Abril	Maio	Junho	Julho	Agosto	Setembro	Outubro	Novembro	Dezembro	LINHAS
BRASILGÁS	29	30	30	30	30	30	30	30	30	30	30	30	6
CEASA	29	29	29	29	28	28	24	24	24	24	24	24	5
CAJAZEIRAS	60	60	60	60	59	59	59	59	59	59	59	59	13
SÃO CRISTOVÃO	38	38	38	38	38	38	36	36	36	36	36	36	9
ITAPUÃ	40	40	40	40	40	40	39	39	39	39	39	39	10
PARIPE	58	59	59	58	53	53	55	55	53	53	53	53	14
PERIPERI	26	26	26	29	29	29	31	31	30	30	30	30	10
TOTAL	280	282	282	284	277	277	274	274	271	271	271	271	67

Fonte: GETAX

6. ASCENSORES

6.1. DEMANDA DOS ASCENSORES / MÊS

ANO: 2011

MÊS	PASSAGEIROS TRANSPORTADOS				TOTAL
	ELEVADOR LACERDA	PLANO INCLINADO LIBERDADE / CALÇADA	PLANO INCLINADO GONÇALVES	PLANO INCLINADO PILAR	
JANEIRO	529.453	0	129.075	18.727	677.255
FEVEREIRO	418.078	0	57.297	7.764	483.139
MARÇO	491.226	18.991	11.000	1.782	522.999
ABRIL	471.195	100.291	-	-	571.486
MAIO	477.401	158.198	-	-	635.599
JUNHO	494.001	139.368	-	-	633.369
JULHO	528.094	78.343	-	-	606.437
AGOSTO	371.064	170.953	-	-	542.017
SETEMBRO	341.175	154.983	-	-	496.158
OUTUBRO	320.532	4.170	-	-	324.702
NOVEMBRO	312.254	68.943	-	-	381.197
DEZEMBRO	398.166	173.625	-	6.263	578.054
TOTAL	5.152.639	1.067.865	197.372	34.536	6.452.412
MÉDIA	429.387	88.989	16.448	2.878	537.701

Fonte: GEURB

6.2. EVOLUÇÃO DA DEMANDA DE PASSAGEIROS NOS ASCENSORES

PERÍODO: 1989 - 2011

ANO	ELEVADOR LACERDA	PLANO INCLINADO LIBERDADE-CALÇADA	PLANO INCLINADO GONÇALVES	PLANO INCLINADO PILAR	TOTAL ASCENSORES	INCREMENTO	
						ANUAL	TOTAL
1989	8.751.284	2.455.651	3.888.494	-	15.095.429	-	-
1990	9.089.408	2.016.453	3.010.775	-	14.116.636	-6,48%	-6,48%
1991	8.452.674	2.671.870	2.939.132	-	14.063.676	-0,38%	-6,83%
1992	8.890.312	1.736.526	2.522.701	-	13.149.539	-6,50%	-12,89%
1993	8.854.517	2.834.075	3.266.707	-	14.955.299	13,73%	-0,93%
1994	8.915.494	2.908.824	2.777.342	-	14.601.660	-2,36%	-3,27%
1995	8.930.064	2.826.316	2.682.132	-	14.438.512	-1,12%	-4,35%
1996	8.951.075	2.723.335	2.512.631	-	14.187.041	-1,74%	-6,02%
1997	9.055.727	2.822.613	2.007.497	-	13.885.837	-2,12%	-8,01%
1998	8.816.557	2.603.727	1.732.010	-	13.152.294	-5,28%	-12,87%
1999	9.232.960	1.672.085	2.157.206	-	13.062.251	-0,68%	-13,47%
2000	9.025.616	2.841.032	2.119.472	-	13.986.120	7,07%	-7,35%
2001	8.103.384	2.620.254	2.096.431	-	12.820.069	-8,34%	-15,07%
2002	4.229.877	2.855.678	2.206.998	-	9.292.553	-27,52%	-38,44%
2003	8.119.902	3.116.708	1.716.513	-	12.953.123	39,39%	-14,19%
2004	7.935.425	2.671.399	1.964.012	-	12.570.836	-2,95%	-16,72%
2005	8.176.629	3.655.327	2.013.147	-	13.845.103	10,14%	-8,28%
2006	9.386.589	3.564.849	1.490.159	93.140	14.534.737	4,98%	-3,71%
2007	7.401.734	3.669.034	1.837.251	168.567	13.076.586	-10,03%	-13,37%
2008	6.710.769	3.941.126	1.833.174	168.647	12.653.716	-3,23%	-16,18%
2009	6.493.854	3.307.814	1.590.193	200.751	11.592.612	-8,39%	-23,20%
2010	6.393.042	2.268.401	1.262.259	183.351	10.107.053	-12,81%	-33,05%
2011	5.152.639	1.067.865	197.372	34.536	6.452.412	-36,16%	-57,26%

FONTE: TRANSALVADOR/GEPLA/GEURB

OBS.: Reabertura do Plano Inclinado Pilar em Março/2006

6.3. EVOLUÇÃO DAS TARIFAS DOS ASCENSORES

MOEDA	VALOR	VIGÊNCIA
Cr\$	70,00	1/8/1985
Cr\$	150,00	1/2/1986
Cz\$	0,15	1/3/1986
Cz\$	0,50	14/2/1987
Cz\$	1,00	16/8/1987
Cz\$	1,50	22/11/1987
Cz\$	5,00	31/7/1988
NCz\$	0,01	28/1/1989
NCz\$	0,05	11/7/1989
NCz\$	0,10	12/9/1989
NCz\$	0,20	5/11/1989
NCz\$	0,50	4/1/1990
NCz\$	1,50	4/3/1990
Cr\$	2,00	5/4/1990
Cr\$	3,00	11/8/1990
Cr\$	5,00	20/10/1990
Cr\$	10,00	10/2/1991
Cr\$	15,00	9/6/1991
Cr\$	20,00	29/8/1991
Cr\$	30,00	3/11/1991
Cr\$	50,00	11/1/1992
Cr\$	100,00	4/5/1992
Cr\$	200,00	15/8/1992
Cr\$	400,00	3/12/1992
Cr\$	500,00	1/3/1993
Cr\$	700,00	4/5/1993
Cr\$	1000,00	7/6/1993
CR\$	2,00	9/8/1993
CR\$	3,00	8/9/1993
CR\$	5,00	4/10/1993
CR\$	8,00	3/12/1993
CR\$	10,00	3/1/1994
CR\$	20,00	10/3/1994
CR\$	30,00	4/4/1994
CR\$	50,00	2/5/1994
CR\$	80,00	1/6/1994
R\$	0,05	1/7/1994
R\$	0,15	16/11/2009

Fonte: TRANSALVADOR / GEPLA

Obs. Valor da tarifa do Plano Pilar = R\$ 0,10 até 15/11/09.

7. TRÂNSITO

7.1. FROTA DE VEÍCULOS NO MUNICÍPIO DE SALVADOR

Ano: 2011

TIPO DE VEÍCULOS	TOTAL	%
AUTOMÓVEIS	547.184	70,85%
CAMINHONETAS	77.663	10,06%
CAMINHÕES	20.462	2,65%
ÔNIBUS	8.871	1,15%
MOTOCICLETAS	93.358	12,09%
MICROÔNIBUS	3.775	0,49%
OUTROS	20.965	2,71%
TOTAL	772.278	100,00%

Situação: Dezembro/2010

EVOLUÇÃO DA FROTA

ANO	TOTAL	INCREMENTO
1998	379.616	-
1999	393.127	3,56%
2000	412.852	5,02%
2001	436.279	5,67%
2002	458.341	5,06%
2003	477.288	4,13%
2004	496.209	3,96%
2005	521.563	5,11%
2006	551.533	5,75%
2007	586.951	6,42%
2008	625.055	6,49%
2009	671.489	7,43%
2010	726.430	8,18%
2011	772.278	6,31%
INCREMENTO 2010 / 1998		103,44%

Fonte: DETRAN - BA

7.2. DEMANDA DE VEÍCULOS NOS ESTACIONAMENTOS

ANO: 2011

MÊS	ZONA AZUL (1) [Sindguarda]	ESPECIAIS TERCEIRIZADOS(2)	ROTATIVOS (3)	TOTAL
JANEIRO	159.180	66.330	15.253	240.763
FEVEREIRO	104.087	13.560	14.261	131.908
MARCO	135.230	12.193	16.193	163.616
ABRIL	135.063	9.967	15.059	160.089
MAIO	169.149	9.741	15.979	194.869
JUNHO	146.635	9.445	13.805	169.885
JULHO	164.957	11.606	14.929	191.492
AGOSTO	172.724	11.314	16.971	201.009
SETEMBRO	167.306	8.927	15.456	191.689
OUTUBRO	160.534	8.760	13.181	182.475
NOVEMBRO	146.761	6.878	14.355	167.994
DEZEMBRO	149.123	11.445	14.838	175.406
TOTAL	1.810.749	180.166	180.280	2.171.195
MÉDIA	150.896	15.014	15.023	180.933

Fonte : TRANSALVADOR/DITRAN

Notas:

- (1) Estacionamentos operados pelo Sindguarda: Curta Duração (2 horas) = 1.898 vagas; Longa Duração (6 horas) = 2.772 vagas e (12 horas) = 196 vagas; Multi-horas (2/6/12 horas) = 1.047 vagas = 5.913 vagas.
- (2) Gantua (202 vagas), Quiosque (37 vagas), Campo Grande (42 vagas), São Joaquim (62 vagas) e Restaurante Santíssima Bahia (411 vagas) = 703 vagas.
- (3) São Raimundo (320 vagas), Barroquinha (52 vagas) e Av. Tancredo Neves (200 vagas) = 614 vagas.

7.3. CONTROLE DO TRÁFEGO

NÚMERO DE CÂMERAS FIXAS (*)	3
NÚMERO DE CÂMERAS MÓVEIS	0

NÚMERO DE INTERSEÇÕES SEMAFORIZADAS	503
Total de Controladores	426
Autuados via impulso/cabo	77

NÚMERO DE CENTRAIS DE CONTROLE - CTA	1
--------------------------------------	---

TOTAL DE RADARES FIXOS	37
TOTAL DE RADARES MÓVEIS	0
TOTAL DE LOMBADAS ELETRÔNICAS	31
TOTAL DE FOTOSSENSORES	60

FONTE: TRANSALVADOR/DTRAN

(*) Câmaras Fixas com rotação de 360º

(**) 50 interseções semaforizadas com Fotossensores

SITUAÇÃO: DEZEMBRO/2010

7.4. OCORRÊNCIAS DE TRÂNSITO NAS VIAS PÚBLICAS

Ano:2011

TIPO DE OCORRÊNCIA	Janeiro	Fevereiro	Março	Abril	Maior	Junho	Julho	Agosto	Setembro	Outubro	Novembro	Dezembro	TOTAL
ABALROAMENTO	642	582	685	735	762	607	519	739	721	675	685	756	8.108
ATROPELAMENTO	155	145	153	189	166	150	162	179	160	160	154	182	1.955
CAPOTAMENTO	16	13	10	18	18	15	26	17	17	19	14	23	206
CHOQUE	979	850	966	1.000	978	893	770	986	933	981	978	1.007	11.321
COLISÃO	1.240	1.042	1.143	1.306	1.299	1.164	1.066	1.402	1.300	1.284	1.199	1.435	14.880
ENGAVETAMENTO	62	47	38	58	70	35	21	28	22	44	36	61	522
QUEDA	95	60	93	91	96	112	93	102	110	81	81	105	1.119
TOMBAMENTO	-	-	2	1	3	4	-	1	3	2	2	3	21
OUTROS	80	67	83	85	70	80	70	97	85	91	112	106	1.026
NÃO INFORMADO	6	2	4	4	5	7	2	6	1	5	4	1	47
TOTAL	3.275	2.808	3.177	3.487	3.467	3.067	2.729	3.557	3.352	3.342	3.265	3.679	39.205

Fonte: DTRAN/TRANSALVADOR

Obs. Capotamento = veículo fica com as rodas para cima.

Choque = veículo bate em um obstáculo fixo.

Colisão = veículo bate com outro em movimento.

Tombamento = veículo vira de lado.

Queda = veículo cai de uma encosta ou precipício.

Dados do mês corrente sujeitos à alteração.

7.5. OCORRÊNCIAS DE TRÂNSITO NAS VIAS PÚBLICAS, POR ANO

TIPO DE OCORRÊNCIA	2007	2008	2009	2010	2011
ABALROAMENTO	6.315	6.969	7.923	8.389	8.108
ATROPELAMENTO	2.137	2.348	2.110	2.128	1.955
CAPOTAMENTO	199	188	199	226	206
CHOQUE	7.556	9.600	10.973	11.133	11.321
COLISÃO	8.787	11.732	13.698	14.113	14.880
ENGAVETAMENTO	159	334	472	504	522
QUEDA	802	1.047	1.130	1.182	1.119
TOMBAMENTO	19	12	18	32	21
OUTROS	493	664	796	1.049	1.026
NÃO INFORMADO	3	37	51	34	47
TOTAL DE OCORRÊNCIAS	26.470	32.931	37.370	38.790	39.205

FONTE: TRANSALVADOR/DTRAN

7.6. OCORRÊNCIAS DE ACIDENTES NO SERVIÇO DE TRANSPORTE PÚBLICO

ANO: 2011

EMPRESAS	COM MORTE	COM FERIDOS	SEM LESÃO	TOTAL ANUAL
AXÉ	0	17	191	208
BARRAMAR	1	25	322	348
BTU	0	40	412	452
BOA VIAGEM	1	35	211	247
CENTRAL	0	5	81	86
CAPITAL	0	21	171	192
ILHA TROPICAL	0	2	6	8
JOEVANZA	1	13	155	169
MODELO	1	5	90	96
ONDINA	2	10	103	115
PRAIA GRANDE	2	21	263	286
RIO VERMELHO	1	11	181	193
SÃO CRISTOVÃO	0	15	177	192
TRANSOL	1	10	121	132
VERDEMAR	0	16	181	197
UNIÃO	2	15	282	299
EXPRESSO VITÓRIA	0	0	5	5
VITRAL	0	5	166	171
TOTAL ÔNIBUS	12	266	3.118	3.396
TRANSPORTE COMPLEMENTAR	1	17	155	173
TÁXI	3	154	1.304	1.461
TRANSPORTE ESCOLAR	0	2	64	66

Fonte: Seac - Setor de Estatística e Acidentologia - Diretoria de Trânsito

8. INFORMAÇÕES COMPLEMENTARES

8.1. TRANSPORTE AQUAVIÁRIO

TRAVESSIA SALVADOR - BOM DESPACHO

Ano: 2011

MESES	TRANSPORTE HIDROVIÁRIO				GRATUIDADE	
	SALVADOR/BOM DESPACHO				PASSAG.	%
	S.JOQUIM-BOM DESP.	BOM DESP.-S.JOQUIM	TOTAL PASSAGEIROS	VEÍCULOS		
JANEIRO	307.450	359.909	667.359	93.581	53000	8%
FEVEREIRO	421.360	577.982	999.342	143.151	93160	9%
MARÇO	248.818	263.271	512.089	67.260	48045	9%
ABRIL	180.900	178.466	359.366	48.518	40659	11%
MAIO	166.463	160.486	326.949	40.485	40586	12%
JUNHO	206.616	193.792	400.408	49.777	40073	10%
JULHO	207.676	194.217	401.893	54.075	42862	11%
AGOSTO	186.894	172.886	359.780	47.363	41260	11%
SETEMBRO	206.491	190.429	396.920	52.115	44502	11%
OUTUBRO	215.469	203.935	419.404	56.366	43544	10%
NOVEMBRO	206.148	191.621	397.769	53.524	43561	11%
DEZEMBRO	324.159	235.029	559.188	86.190	49744	9%
TOTAL	2.878.444	2.922.023	5.800.467	792.405	580.996	10%

Fonte : AGERBA

PASSAGEIROS TRANSPORTADOS - RIBEIRA X PLATAFORMA

Ano: 2011

MÊS	DEMANDA					
	INTEIRA	MEIA	GRATUIDADE	TOTAL	% MEIA	% GRAT.
JANEIRO	26.481	8.019	1.978	36.478	22%	5%
FEVEREIRO	17.360	8.872	2.083	28.315	31%	7%
MARÇO	14.260	8.176	2.009	24.445	33%	8%
ABRIL	13.028	9.375	1.869	24.272	39%	8%
MAIO	13.907	10.075	1.790	25.772	39%	7%
JUNHO	12.148	7.502	1.438	21.088	36%	7%
JULHO	16.170	9.890	1.904	27.964	35%	7%
AGOSTO	16.342	9.961	1.800	28.103	35%	6%
SETEMBRO	18.258	10.371	1.929	30.558	34%	6%
OUTUBRO	17.479	8.475	1.741	27.695	31%	6%
NOVEMBRO	15.990	8.914	1.787	26.691	33%	7%
DEZEMBRO	19.080	7.126	1.896	28.102	25%	7%
TOTAL	200.503	106.756	22.224	329.483	32%	7%

Fonte:TRANSALVADOR / GAFIT

Tarifa vigente: R\$ 1,50

8.2. TRANSPORTE FERROVIÁRIO

ANO: 2011

MÊS	PASSAGEIROS TRANSPORTADOS				VIAGENS	TARIFA (R\$)	
	PAGANTES	ESCOLAR	GRATUITOS	TOTAL		INTEGRAL	ESCOLAR
JANEIRO	0	0	0	0	-	0,50	0,25
FEVEREIRO	130.313	2.966	9.631	142.910	876	0,50	0,25
MARCO	110.916	4.080	8.594	123.590	1.508	0,50	0,25
ABRIL	124.421	5.468	9.500	139.389	1.588	0,50	0,25
MAIO	132.496	5.371	11.236	149.103	1.848	0,50	0,25
JUNHO	134.419	4.256	11.180	149.855	1.652	0,50	0,25
JULHO	118.815	4.251	9.937	133.003	1.725	0,50	0,25
AGOSTO	156.058	5.470	12.420	173.948	2.010	0,50	0,25
SETEMBRO	155.759	5.860	12.188	173.807	1.973	0,50	0,25
OUTUBRO	147.594	4.394	11.426	163.414	2.098	0,50	0,25
NOVEMBRO	149.923	4.829	11.390	166.142	2.289	0,50	0,25
DEZEMBRO	175.799	2.206	13.230	191.235	2.365	0,50	0,25
TOTAL	1.536.513	49.151	120.732	1.706.396	19.932	-	-
MÉDIA	139.683	4.468	10.976	155.127	1.812	-	-

FONTE : CTS

OBS.1) A Ponte São João foi interditada no dia 28/05/2010, ficando a operação do trem dividida em dois trechos: Calçada - Lobato e Almeida Brandão - Paripe. Esta situação resultou em um aumento no número de viagens realizadas a partir do mês de junho, para acompanhar os horários dos microônibus da integração, no trecho Lobato - Almeida Brandão.

ESTAÇÕES (10): Calçada; Santa Luzia; Lobato; Almeida Brandão; Itacaranha; Escada; Praia Grande; Periperi; Coutos; Paripe.

8.3. DEMANDA NO MUNICÍPIO DE SALVADOR, POR MODO

QUADRO COMPARATIVO NO PERÍODO 2002-2011

	2002	2003	2004	2005	2006	2007	2008	2009	2010	2011	Varição (%) 2011/2002
ÔNIBUS											
- Passageiros Transportados	478.227.305	454.659.488	446.282.632	457.637.449	455.251.053	459.908.530	485.442.139	467.920.765	465.589.074	453.135.744	-5,25%
- % (1)	96,5%	95,4%	95,3%	94,9%	95,7%	95,1%	95,7%	95,5%	96,2%	96,9%	
ASCENSORES											
- Passageiros Transportados	9.292.553	12.953.123	12.570.836	13.845.103	14.534.737	14.534.737	12.653.716	11.592.612	10.107.053	6.452.412	-30,56%
- % (1)	1,9%	2,7%	2,7%	2,9%	3,1%	3,0%	2,5%	2,4%	2,1%	1,4%	
TREM											
- Passageiros Transportados	3.081.361	4.258.975	4.480.778	4.402.533	4.166.346	3.605.707	4.129.382	4.409.179	2.444.100	1.706.396	-44,62%
- % (1)	0,6%	0,9%	1,0%	0,9%	0,9%	0,7%	0,8%	0,9%	0,5%	0,4%	
HIDROVIÁRIO											
- Passageiros Transportados (3)	4.880.961	4.861.489	4.727.307	6.421.017	1.817.972	5.333.761	4.817.092	5.793.832	5.675.114	6.129.950	25,59%
- Veículos Transportados (2)	595.461	555.522	520.951	533.570	538.894	523.978	626.212	717.136	726.862	792.405	33,07%
- % (Passageiros) (1)	1,0%	1,0%	1,0%	1,3%	0,4%	1,1%	1,0%	1,2%	1,2%	0,2%	
TOTAL DE PASSAGEIROS	495.482.180	476.733.075	468.061.553	482.306.102	475.770.108	483.382.735	507.042.329	489.716.388	483.815.341	467.424.502	-5,66%

FONTES: CTS - Agerba e Anuários de Transportes da STP e TRANSALVADOR.

Obs.(1) Percentual de passageiros em relação à soma de todos os modos.

(2) Ferry-Boat

(3) Salvador-Bom Despacho e Ribeira-Plataforma

8.4. OCORRÊNCIAS DE ASSALTO A ÔNIBUS

POR MÊS

ANO : 2011

MÊS	TOTAL ASSALTOS	TOTAL FURTADO (RS)	MÉDIA POR ASSALTO (RS)
JANEIRO	64	5.528,75	86,39
FEVEREIRO	49	4.766,00	97,27
MARÇO	81	7.026,08	86,74
ABRIL	81	7.075,30	87,35
MAIO	87	6.746,70	77,55
JUNHO	97	8.359,45	86,18
JULHO	90	7.925,15	88,06
AGOSTO	100	8.629,60	86,30
SETEMBRO	91	8.599,15	94,50
OUTUBRO	96	8.503,75	88,58
NOVEMBRO	107	9.704,00	90,69
DEZEMBRO	50	4.971,15	99,42
TOTAL	993	87.835,08	88,45

FONTE : SETPS

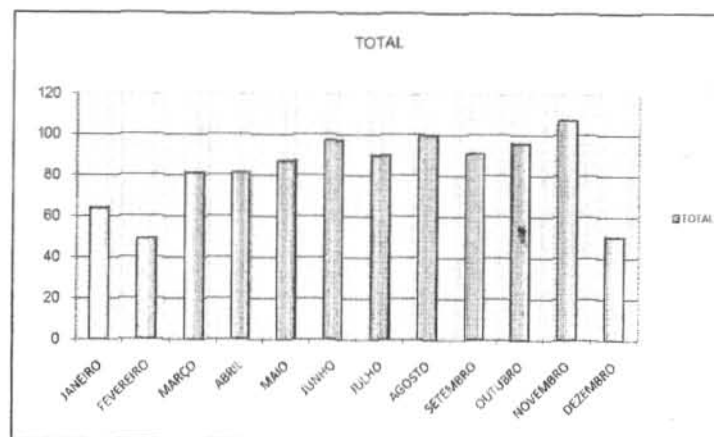

POR EMPRESA / MÊS

Ano: 2011

EMPRESA	MÊS												TOTAL
	JAN	FEV	MAR	ABR	MAI	JUN	JUL	AGO	SET	OUT	NOV	DEZ	
AXÉ	3	1	4	9	15	11	9	15	6	9	9	1	92
BARRAMAR	8	4	6	9	5	5	10	11	8	12	19	7	104
BAHIA	5	2	11	8	5	13	9	8	11	7	15	10	104
BOA VIAGEM	12	8	4	5	6	7	1	3	10	7	12	9	84
CENTRAL	2	6	6	9	8	11	7	5	6	9	6	2	77
CAPITAL	3	2	3	6	2	5	5	10	4	2	1	0	43
ILHA TROPICAL	4	0	0	1	0	2	1	1	2	0	2	0	13
JOEVANZA	2	1	1	3	5	7	2	1	5	8	6	2	43
MODELO	0	1	4	0	0	2	4	3	3	2	2	1	22
ONDINA	1	1	4	3	2	2	1	5	5	3	1	4	32
PRAIA GRANDE	10	6	7	2	6	5	8	5	4	10	2	1	66
RIO VERMELHO	2	3	2	3	5	6	4	7	6	3	6	1	48
SÃO CRISTOVÃO	0	0	4	5	2	5	1	4	5	5	3	1	35
TRANSOL	5	6	4	2	7	5	6	5	1	5	1	3	50
VERDEMAR	0	2	1	6	5	3	2	2	2	2	4	2	31
UNIÃO	4	4	14	3	6	3	13	4	4	5	8	3	71
EXPRESSO VITÓRIA	2	2	2	3	6	4	4	9	4	6	7	2	51
VITRAL	1	0	4	4	2	1	3	2	5	1	3	1	27
STCO	64	49	81	81	87	97	90	100	91	96	107	50	993

FONTE: SETPS

9. GLOSSÁRIO DE TERMOS UTILIZADOS NO ANUÁRIO

GLOSSÁRIO DE TERMOS UTILIZADOS NO ANUÁRIO DE TRANSPORTES

ASCENSORES PÚBLICOS – Sistema de transporte vertical, composto de elevadores e planos inclinados (funiculares), que transportam pessoas entre as partes Alta e Baixa da Cidade do Salvador.

BILHETAGEM ELETRÔNICA – Ferramenta que possibilita a integração, aberta e temporal, nos diversos modos, em qualquer ponto da cidade. Processo de arrecadação tarifária antecipada, do transporte público de passageiros.

CUSTO TOTAL DO TRANSPORTE – Total dos custos dos insumos necessários para produzir o serviço.

CUSTO VARIÁVEL – Parcela do custo do transporte diretamente relacionada com a quilometragem percorrida pelos veículos do sistema.

CUSTO FIXO – Parcela do custo do transporte que independe da quilometragem percorrida pelos veículos do sistema.

CKM – CUSTO QUILOMÉTRICO – Custo total do quilômetro rodado pelo veículo.

CPT – CUSTO DO PASSAGEIRO TRANSPORTADO – EQUIVALENTE - Rateio dos custos pelos passageiros equivalentes.

CPT – CUSTO DO PASSAGEIRO TRANSPORTADO – EQUILÍBRIO - Rateio dos custos pelos passageiros de equilíbrio, ou sejam, aqueles, cujo total iguala o CPT à Tarifa-Preço.

FROTA ADMITIDA – Frota que efetivamente realizou a operação nos dias úteis, até o limite da frota programada.

FROTA PROGRAMADA EM OPERAÇÃO – Total de ônibus programados para a operação nos dias úteis pelas Ordens de Serviço Operacionais – OSO's.

FROTA REGULADORA – Frota de ônibus disponíveis nas estações para suprir deficiências na operação.

IMPOSTOS E TAXAS – Os impostos e taxas que incidem nos custos de ônibus são os seguintes:

Municipais – Taxa de Gerenciamento (6 %) e Imposto Sobre Serviços de qualquer natureza – ISS (2%)

Federais – COFINS (3%) e PIS (0,65 %).

ÍNDICE DE QUEBRA – Número de defeitos apresentados pelos ônibus a cada dez mil quilômetros, que os impeçam de concluir a operação programada.

IPK – Índice de passageiros equivalentes transportados por quilômetro, que serve para indicar a eficácia ou produtividade do serviço prestado.

PAGANTES EM ESPÉCIE – Usuários que pagam a tarifa com moeda corrente, ou seja, não se utilizam da bilhetagem.

PASSAGEIROS EQUIVALENTE – Somatório dos passageiros transportados com a ponderação correspondente às tarifas dos diferentes serviços, descontos ou à isenção de pagamento, em relação à tarifa predominante.

PASSE ESCOLAR – Benefício concedido aos estudantes do 1º e 2º graus e de nível superior, para o pagamento de valor correspondente à metade da tarifa convencional.

PMM – Percurso Médio Mensal, índice que indica a quantidade de quilômetros percorridos por mês, por veículo, e é referência de eficiência do serviço, acusando ociosidade ou super utilização da frota.

QUILOMETRAGEM ADMITIDA – Total de quilômetros efetivamente percorridos pela frota de ônibus, até o limite da quilometragem programada pelas Ordens de Serviço Operacionais – OSO's.

QUILOMETRAGEM OCIOSA – Total de quilômetros percorrido pela frota de ônibus entre as Garagens e os terminais.

REGISTRO DE ATENDIMENTO (RA) – Documento onde são anotadas as reclamações e solicitações dos usuários dos transportes públicos.

SMART-CARD – Cartão contendo chip com memória para a guarda de dados e que permite o acesso aos ônibus, dos beneficiários da MPE (Meia passagem Estudantil), das Gratuitades (exceto idosos) e do VTE (Vale-Transporte Eletrônico).

TÁXI ESPECIAL – Serviço de táxis operado através de Cooperativas com automóveis com ar condicionado e sem taxímetro.

TRANSPORTE COMPLEMENTAR – Serviço de transporte coletivo operado por veículos de baixa capacidade, 12 a 22 lugares, que atuam preferencialmente em áreas não atendidas pelo serviço convencional de ônibus, fora a AUC (Área Urbana Consolidada).

TRANSPORTE ESCOLAR – Serviço que tem por objetivo transportar estudantes entre a casa e a escola.

VALE-GRATUIDADE – Smart-Card para os passageiros que contam com o benefício da isenção do pagamento da tarifa nos transportes coletivos.

VALE-TRANSPORTE – Bilhete eletrônico utilizado por usuários de transporte fornecido pelo empregador.

VEÍCULOS COM ELEVADOR – Ônibus adaptados com plataforma elevatória na porta do veículo para permitir o acesso de pessoas com dificuldade de locomoção.

VIAGENS ADMITIDAS – Total de viagens efetivamente realizadas pela frota de ônibus, até o limite da programação das Ordens de Serviço Operacionais – OSO's.



10. ASPECTOS RELEVANTES DO SISTEMA
DE TRANSPORTE DE SALVADOR

10. ASPECTOS RELEVANTES DO SISTEMA DE TRANSPORTES DE SALVADOR

CRONOLOGIA

ANO	DATA	OCORRÊNCIA	BASE LEGAL
1971		Regulamentação do serviço público de transporte coletivo em Salvador	
1973		Elaboração do PAIT - Plano de Ação Imediata de Tráfego	
1975		Realização da primeira Pesquisa Domiciliar Origem/Destino de Salvador	
1976	Jan 29/mar	Criação do serviço de linhas seletivas com ônibus equipados com ar condicionado Inauguração do primeiro estacionamento tipo "park and ride" - Periférico de São Raimundo	
1977		Conclusão do Estudo de Uso do Solo e Transporte na Região Metropolitana de Salvador pela Conder, Prefeitura e GEIPOT Elaboração do Plano de Desenvolvimento Urbano da Região Metropolitana de Salvador pela CONDER	
1978		Elaboração do Plano Setorial de Transportes da RMS pela CONDER e GEIPOT Conclusão do TRANSCOL - Estudo de Transporte Coletivo de Salvador, pelo GEIPOT	
1979	mar 25/mar 25/mar	Inauguração da Estação Aquidabã Criação da TRANSUR Criação do Departamento de Transportes da Secretaria de Serviços Públicos de Salvador	Lei no. 3.034/79 Lei no. 3.034/79
1980	jan 25/nov	Implantação do Sistema de Controle de Ônibus - SISCON Criação do Núcleo de Transportes Urbanos do município, vinculado ao Gabinete do Prefeito	Dec. no. 6.047/80
1981	13/jan 13/mar ago 16/nov 22/nov 22/nov 22/nov 30/nov	Inauguração da Estação de Transbordo da Rodoviária Inauguração do Plano Inclinado Liberdade-Calçada Construção de cerca de 90 terminais de bairro pelo Convênio EBTU-BIRD Transferência do cálculo da tarifa de ônibus urbanos da esfera federal (CIP) para as Prefeituras Municipais Tumulto com o "quebra-quebra" que danificou cerca de 600 ônibus Implantação da Câmara de Compensação Tarifária, com subsídio ao transporte por ônibus e estabelecimento da Tarifa Única Criação das primeiras faixas exclusivas para ônibus Criação da linha Circular Campo Grande - Praça da Sé e reformulação operacional do sistema de transportes de Salvador, com base no Projeto Transcol Criação da Tarifa Povão, desconto oferecido no período das 04:00 às 06:00 horas nos dias úteis, nas linhas convencionais de ônibus Criação da Secretaria de Transportes Urbanos	Dec.no. 6.386/81
1982	8/out set 18/out 7/nov dez	Lançamento das Instruções Práticas para o Cálculo da Tarifa de Ônibus Urbano pelo GEIPOT/EBTU Regulamentação do Transporte Escolar Realização em Salvador do II Encontro Nordeste de Transporte Público pela ANTP. Criação da SETRAM - Superintendência de Estações de Transbordo do Município Inauguração da Estação da Lapa Implantação da Operação Pernoitão	Dec. no. 6.718/82 Lei no. 3.231/82
1983	23/mar 23/mar 20/jun jun/jul/ago	Criação dos Estacionamentos tipo "Zonas Azuis" Criação das faixas exclusivas para ônibus no Comércio Criação da meia-passagem escolar Criação do sistema de linhas inter-bairros	Dec. no. 6.918/83 Dec. no. 6.917/83 Lei no. 3.263/83
1984	2/mar 21/mar 1/jul 13/jun 9/set	Sancionada a Lei da Semestralidade, fixando o período mínimo de seis meses para o reajuste das tarifas de ônibus Criação do Conselho Municipal da Política de Transportes Implantação da linha de integração trem-ônibus - Calçada x Campo Grande, com dez ônibus padrons Criação da Lei da Gratuidade para maiores de 65 anos Realização da segunda Pesquisa Domiciliar de O/D, pelo GEIPOT, CONDER e PMS Implantação do primeiro terminal de integração de Salvador - Terminal EVA Início da operação experimental de ônibus à gás, pela TRANSUR	Lei no. 3.349/84 Dec. No. 7.082/84 Lei no. 3.358/84
1985	10/abr 20/jun	Intervenção pela PMS em todas as empresas privadas de ônibus de Salvador e fim do subsídio Criação do FUNDESCOL - Fundo de Desenvolvimento do Transporte Coletivo de Salvador	Dec. nos. 7.275/85 a 7.284/85 Lei no. 3.486/85
1986	24/fev	Reorganização institucional do setor municipal de transportes com a Secretaria de Transportes Urbanos centralizando o comando e a política de transportes, a SETRAM gerenciando o sistema e a TRANSUR apenas operando ônibus e ascensores Criação do Vale-Transporte	Dec. no. 7.544/86
1986	2/mar	Inauguração da Estação Nova Esperança em substituição ao Terminal EVA	
1987	12/fev maio	Aprovação da nova Lei da política tarifária, modificando a Lei da Semestralidade, definindo novos parâmetros para o cálculo tarifário e criando a Taxa de Gerenciamento do sistema (3 %) Implantação do Grande Circular, com dois ramais, atendendo os pontos de maior atração de demanda na cidade	Lei no. 3.704/87

	ago	Realização em Salvador do 6o. Congresso Nacional de Transporte e Trânsito, promovido pela ANTP	
	nov	Intervenção da PMS na empresa Ypiranga	
1988		Realização da primeira licitação para a exploração do serviço de ônibus em Salvador - Vencedora : Empresa Ogunjé	
1989	10/set	Inauguração do primeiro trecho da via exclusiva para ônibus em Salvador	
		Realização em Salvador do III Congresso da ANPET.	
1990	jun	Realização da mais longa greve de operadores em Salvador - 14 dias	
1991		Implantação do Sistema Integrado de Gerenciamento de Transportes - SIGET	
	13/nov	Criação do Vale-Troco	Lei no. 4.432/91
1992	21/mai	Criação da STP - Superintendência de Transporte Público e SET - Superintendência de Engenharia de Tráfego, reestruturação da Secretaria de Transportes Urbanos e criação da CTM - Cia. De Transporte Moderno de Salvador	Lei no.4.533/92
	13/ago	Aprovação do Regimento da STP	Dec. no. 9.607/92
	21/mai	Criação do Fundo de Desenvolvimento do Transporte Coletivo de Salvador - FUNDETRANS, que passa a administrar a Câmara de Compensação Tarifária	Lei no. 4.534/92
	21/mai	Aumento da Taxa de Gerenciamento de 3% para 6%	Lei no. 4.534/92
	26/out	Início de operação do FUNDETRANS	
1993		Implantação da política tarifária de reajuste mensal	
1994		Revisão nas Instruções Práticas para o Cálculo da Tarifa de Ônibus Urbano pelo GEIPOT	
	mar	Realização de licitação para a exploração do serviço de ônibus urbano - Vencedora: Empresa São Pedro	
	5/dez	Reforma geral na Estação Nova Esperança, renomeada de Estação Pirajá	
1995		Realização da terceira Pesquisa Domiciliar/OD pela PMS e SETPS	
	nov	Implantação do modelo de remuneração com pré-fixação de passageiros	
1996	nov	Implantação pelo SETPS, do cartão inteligente (Smart-Card), inicialmente para a meia-passagem escolar	
		Inauguração da Estação Iguatemi	
1997	13/fev	Desativação da empresa municipal TRANSUR e transferência da operação dos ascensores para a STP	
1998	fev	Implantação do sub-sistema de transporte especial complementar (STEC). Assinatura de Contrato de financiamento do BNDES para obras de reestruturação do sistema de transportes de Salvador	Dec. No. 11.606/97
1999		Realização de Concorrência Pública para a construção do Metrô de Salvador Reestruturação do órgão gestor do sistema de transporte de massa de Salvador - CTS	
2000	20/jan	Criação da Agência Reguladora de Transportes Coletivos de Salvador - AGERT	Lei no. 5.694/00
	jan	Início das obras da Via Náutica de Salvador	
	abr	Início das obras do Metrô de Salvador	
	2/dez	Início da operação do serviço de transporte coletivo por microônibus (Minibus)	
2001	out	Introdução de um Fator de Ajuste na Remuneração das Empresas Operadoras	Portaria no. 25/2001
	20/nov	Inauguração da Estação de Transbordo de Mussurunga	
2002	2/set	Início dos estudos visando a implantação da Operação Consorciada de Ônibus	
	30/nov	É lançada a página da STP na Internet.	
2003	4/set	Criada uma Comissão para desenvolver estudos e pesquisas que objetivem a desoneração das tarifas públicas de transportes coletivos urbanos.	Decreto nº 14.475/2003
	5/set	Reativação do Conselho Municipal da Política de Transportes	Lei nº 6.323/2003
2004	3/jun	Instalação em Salvador do Escritório da Associação Nacional de Transportes Públicos - ANTP, para os estados da Bahia e Sergipe.	
2005	jan	Criada a Secretaria Municipal dos Transportes e Infra-Estrutura - SETIN, absorvendo as atribuições da SMTU.	
	mar	Início da implantação do sistema de segurança no sistema de transporte coletivo.	
	1/dez	O gerenciamento, a operação e a manutenção do serviço de trem passou para a responsabilidade do município de Salvador, através da CTS.	
2006	5/jan	Implantado o Vale-Transporte eletrônico.	
	29/mar	Reabertura do Plano Inclinado Pilar após reforma.	
	30/mar	Instalada a Central de Controle Operacional da Frota de Ônibus Urbanos.	
2007	15/jan	Implantada a integração temporal para estudantes com smart-card.	
	5/abr	Reativação da linha de transporte hidroviário Ribeira-Plataforma.	
2008	15/fev	Implantação da integração temporal e aberta para todo o sistema urbano de ônibus.	
	15/set	Criação de linhas alimentadoras de integração operadas por microônibus-SLIT(amarelinhos).	
	11/out	Implantação da Bilhetagem Eletrônica no STEC.	
	29/dez	Criação da TRANSALVADOR em substituição à STP e SET.	Lei nº 7.610/2008
2009	8/set	Reinauguração do Terminal de Ônibus da Calçada.	
2010	26/ago	Assinatura de Contrato de financiamento para a primeira etapa do BRT (Bus Rapid Transit).	
	nov/dez	Realização em Salvador do XXIV Congresso da ANPET.	

FONTES: Novos Rumos Para o Transporte Coletivo de Salvador - PMS - 1985;
GEPLA/SEECO/ Arquivos; Leis e Decretos do Município; Diários Oficiais do Município.